

DOCUMENTO DI GARA UNICO EUROPEO (DGUE)

PARTE I: INFORMAZIONI SULLA PROCEDURA DI APPALTO E SULL'AMMINISTRAZIONE AGGIUDICATRICE O ENTE AGGIUDICATORE

Oggetto: AFFIDAMENTO DIRETTO DEL SERVIZIO DI POLIZZA DI ASSICURAZIONE PER LA RESPONSABILITA' PATRIMONIALE DELL'AZIENDA REGIONALE D.S.U. PER IL PERIODO DALLE ORE 24:00 DEL 31/3/2021 ALLE ORE 24:00 DEL 3/3/2023

Codice Identificativo di Gara (CIG):ZC83108D15 .

Profilo del committente: <http://www.dsu.toscana.it/ente/atti-on-line>

INFORMAZIONI SULLA PROCEDURA DI APPALTO

Le informazioni richieste dalla parte I saranno acquisite automaticamente a condizione che per generare e compilare il DGUE sia utilizzato il servizio DGUE in formato elettronico. In caso contrario tali informazioni devono essere inserite dall'operatore economico.

Identità del committente <sup>(1)</sup>	Risposta:
Nome: Codice fiscale	Azienda regionale per il Diritto allo Studio Universitario Viale A. Gramsci n. 36 – 50132 Firenze 94164020482
Di quale appalto si tratta?	Risposta:
Titolo o breve descrizione dell'appalto <sup>(2)</sup> :	<b>1. SERVIZIO DI POLIZZA DI ASSICURAZIONE PER LA RESPONSABILITÀ PATRIMONIALE DELL'AZIENDA REGIONALE PER IL DIRITTO ALLO STUDIO UNIVERSITARIO PER IL PERIODO DALLE ORE 24:00 DEL 31/3/2021 ALLE ORE 24:00 DEL 31/3/2023</b>
Numero di riferimento attribuito al fascicolo dall'amministrazione aggiudicatrice o ente aggiudicatore (ove esistente) <sup>(3)</sup> :	[ ]
CIG CUP (ove previsto) Codice progetto (ove l'appalto sia finanziato o cofinanziato con fondi europei)	<b>ZC83108D15</b>

Tutte le altre informazioni in tutte le sezioni del DGUE devono essere inserite dall'operatore economico

<sup>(1)</sup> Le informazioni devono essere copiate dalla sezione I, punto I.1 del pertinente avviso o bando. In caso di appalto congiunto indicare le generalità di tutti i committenti.  
<sup>(2)</sup> Cfr. punti II.1.1. e II.1.3. dell'avviso o bando pertinente.  
<sup>(3)</sup> Cfr. punto II.1.1. dell'avviso o bando pertinente.

**Parte II: Informazioni sull'operatore economico**

A: INFORMAZIONI SULL'OPERATORE ECONOMICO

<b>Dati identificativi</b>	<b>Risposta:</b>
Nome:	<b>LLOYD'S INSURANCE COMPANY S.A.</b>
Partita IVA, se applicabile: Se non è applicabile un numero di partita IVA indicare un altro numero di identificazione nazionale, se richiesto e applicabile	<b>10548370963</b> [ ]
Indirizzo postale:	<b>CORSO GARIBALDI 86, MILANO, MI</b>
Persone di contatto <sup>(4)</sup> : Telefono: PEC o e-mail: (indirizzo Internet o sito web) (ove esistente):	<b>Lloyd's Insurance Company S.A. Market Support</b> <b>Tel. 02/63.78.88.36, Fax 02/63.78.88.53</b> <b>e-mail: appalti@lloyds.com</b> <b>pec: appalti@pec.lloyds.com</b>
<b>Informazioni generali:</b>	<b>Risposta:</b>
L'operatore economico è una microimpresa, oppure un'impresa piccola o media <sup>(5)</sup> ?	[ ] Si [ ] No che i Lloyd's Insurance Company S.A. sono da considerarsi come grande impresa, non rientrando nella definizione di «microimprese», «piccole imprese» e «medie imprese», recate dalla raccomandazione della Commissione europea 2003/361/CE del 6 maggio 2003, così come richiamata dalla L. 180/2011;
Solo se l'appalto è riservato <sup>(6)</sup> : l'operatore economico è un laboratorio protetto, un' "impresa sociale" <sup>(7)</sup> o provvede all'esecuzione del contratto nel contesto di programmi di lavoro protetti (articolo 112 del Codice)? In caso affermativo, qual è la percentuale corrispondente di lavoratori con disabilità o svantaggiati? Se richiesto, specificare a quale o quali categorie di lavoratori con disabilità o svantaggiati appartengono i dipendenti interessati:	[ ] Si [ ] No [.....] [.....]
Se pertinente: l'operatore economico è iscritto in un elenco ufficiale di imprenditori, fornitori, o prestatori di servizi o possiede una certificazione rilasciata da organismi accreditati, ai sensi dell'articolo 90 del Codice? <b>In caso affermativo:</b>	[ ] Si [ ] No [ ] Non applicabile

<sup>(4)</sup> Ripetere le informazioni per ogni persona di contatto tante volte quanto necessario.

<sup>(5)</sup> Cfr. raccomandazione della Commissione, del 6 maggio 2003, relativa alla definizione delle microimprese, piccole e medie imprese (GU L 124 del 20.5.2003, pag. 36). Queste informazioni sono richieste unicamente a fini statistici.

**Microimprese:** imprese che occupano meno di 10 persone e realizzano un fatturato annuo oppure un totale di bilancio annuo non superiori a 2 milioni di EUR.

**Piccole imprese:** imprese che occupano meno di 50 persone e realizzano un fatturato annuo o un totale di bilancio annuo non superiori a 10 milioni di EUR.

**Medie imprese:** imprese che non appartengono alla categoria delle microimprese né a quella delle piccole imprese, che occupano meno di 250 persone e il cui fatturato annuo non supera i 50 milioni di EUR e/o il cui totale di bilancio annuo non supera i 43 milioni di EUR.

<sup>(6)</sup> Cfr. il punto III.1.5 del bando di gara.

<sup>(7)</sup> Un' "impresa sociale" ha per scopo principale l'integrazione sociale e professionale delle persone disabili o svantaggiate.

<p><b>Rispondere compilando le altre parti di questa sezione, la sezione B e, ove pertinente, la sezione C della presente parte, la parte III, la parte V se applicabile, e in ogni caso compilare e firmare la parte VI.</b></p> <p>a) Indicare la denominazione dell'elenco o del certificato e, se pertinente, il pertinente numero di iscrizione o della certificazione</p> <p>b) Se il certificato di iscrizione o la certificazione è disponibile elettronicamente, indicare:</p> <p>c) Indicare i riferimenti in base ai quali è stata ottenuta l'iscrizione o la certificazione e, se pertinente, la classificazione ricevuta nell'elenco ufficiale <sup>(8)</sup>:</p> <p>d) L'iscrizione o la certificazione comprende tutti i criteri di selezione richiesti?</p> <p><b>In caso di risposta negativa alla lettera d):</b></p> <p><b>Inserire inoltre tutte le informazioni mancanti nella parte IV, sezione A, B, C, o D secondo il caso</b></p> <p><b>SOLO se richiesto dal pertinente avviso o bando o dai documenti di gara:</b></p> <p>e) L'operatore economico potrà fornire un <b>certificato</b> per quanto riguarda il pagamento dei contributi previdenziali e delle imposte, o fornire informazioni che permettano all'amministrazione aggiudicatrice o all'ente aggiudicatore di ottenere direttamente tale documento accedendo a una banca dati nazionale che sia disponibile gratuitamente in un qualunque Stato membro?</p> <p>Se la documentazione pertinente è disponibile elettronicamente, indicare:</p>	<p>a) [.....]</p> <p>b) (indirizzo web, autorità o organismo di emanazione, riferimento preciso della documentazione): [.....][.....][.....][.....]</p> <p>c) [.....]</p> <p>d) <input type="checkbox"/> Sì <input type="checkbox"/> No</p> <p>e) <input type="checkbox"/> Sì <input type="checkbox"/> No</p> <p>(indirizzo web, autorità o organismo di emanazione, riferimento preciso della documentazione) [.....][.....][.....][.....]</p>
<p>Se pertinente: l'operatore economico, in caso di contratti di lavori pubblici di importo superiore a 150.000 euro, è in possesso di attestazione rilasciata da Società Organismi di Attestazione (SOA), ai sensi dell'articolo 84 del Codice (settori ordinari)?</p> <p>ovvero,</p> <p>è in possesso di attestazione rilasciata nell'ambito dei Sistemi di qualificazione di cui all'articolo 134 del Codice, previsti per i settori speciali</p> <p>In caso affermativo:</p> <p>Indicare gli estremi dell'attestazione (denominazione dell'Organismo di attestazione ovvero Sistema di qualificazione, numero e data dell'attestazione)</p> <p>b) Se l'attestazione di qualificazione è disponibile elettronicamente, indicare:</p> <p>c) Indicare, se pertinente, le categorie di qualificazione alla quale si riferisce l'attestazione:</p> <p>d) L'attestazione di qualificazione comprende tutti i criteri di selezione richiesti?</p>	<p><input type="checkbox"/> Sì <input type="checkbox"/> No</p> <p><input type="checkbox"/> Sì <input type="checkbox"/> No</p> <p>a) [.....]</p> <p>b) (indirizzo web, autorità o organismo di emanazione, riferimento preciso della documentazione): [.....][.....][.....][.....]</p> <p>c) [.....]</p> <p>d) <input type="checkbox"/> Sì <input type="checkbox"/> No</p>

<sup>(8)</sup> I riferimenti e l'eventuale classificazione sono indicati nella certificazione.

<b>Si evidenzia che gli operatori economici, iscritti in elenchi di cui all'articolo 90 del Codice o in possesso di attestazione di qualificazione SOA (per lavori di importo superiore a 150.000 euro) di cui all'articolo 84 o in possesso di attestazione rilasciata da Sistemi di qualificazione di cui all'articolo 134 del Codice, non compilano le Sezioni B e C della Parte IV.</b>	
<b>Forma della partecipazione:</b>	<b>Risposta:</b>
L'operatore economico partecipa alla procedura di appalto insieme ad altri <sup>(9)</sup> ?	[ ] Si [X] No
<b>In caso affermativo, accertarsi che gli altri operatori interessati forniscano un DGUE distinto.</b>	
<b>In caso affermativo:</b> a) Specificare il ruolo dell'operatore economico nel raggruppamento, ovvero consorzio, GEIE, rete di impresa di cui all' art. 45, comma 2, lett. d), e), f) e g) e all'art. 46, comma 1, lett. a), b), c), d) ed e) del Codice (capofila, responsabile di compiti specifici, ecc.): b) Indicare gli altri operatori economici che partecipano alla procedura di appalto: c) Se pertinente, indicare il nome del raggruppamento partecipante: d) Se pertinente, indicare la denominazione degli operatori economici facenti parte di un consorzio di cui all'art. 45, comma 2, lett. b) e c), o di una società di professionisti di cui all'articolo 46, comma 1, lett. f) che eseguono le prestazioni oggetto del contratto.	a): [.....] b): [.....] c): [.....] d): [.....]
<b>Lotti</b>	<b>Risposta:</b>
Se pertinente, indicare il lotto o i lotti per i quali l'operatore economico intende presentare un'offerta:	<b>LOTTO rc patrimoniale cig ZC83108D15</b>

**B: INFORMAZIONI SUI RAPPRESENTANTI DELL'OPERATORE ECONOMICO**

*Se pertinente, indicare nome e indirizzo delle persone abilitate ad agire come rappresentanti, ivi compresi procuratori e institori, dell'operatore economico ai fini della procedura di appalto in oggetto; se intervengono più legali rappresentanti ripetere tante volte quanto necessario.*

<b>Eventuali rappresentanti:</b>	<b>Risposta: <i>Vedasi autocertificazione allegata, rilasciata ai sensi del D.P.R. n. 445/2000</i></b>
Nome completo; se richiesto, indicare altresì data e luogo di nascita:	[.....]; [.....]
Posizione/Titolo ad agire:	[.....]
Indirizzo postale:	[.....]
Telefono:	[.....]
E-mail:	[.....]
Se necessario, fornire precisazioni sulla rappresentanza (forma, portata, scopo, firma congiunta):	[.....]

**C: INFORMAZIONI SULL'AFFIDAMENTO SULLE CAPACITÀ DI ALTRI SOGGETTI (Articolo 89 del Codice - Avvalimento)**

<b>Affidamento:</b>	<b>Risposta:</b>
L'operatore economico fa affidamento sulle capacità di altri soggetti per soddisfare i criteri di selezione della parte IV e rispettare i criteri e le regole (eventuali) della parte V?	[ ] Si [X] No

<sup>(9)</sup> Specificamente nell'ambito di un raggruppamento, consorzio, joint-venture o altro

<b>In caso affermativo:</b> Indicare la denominazione degli operatori economici di cui si intende avvalersi:	[.....]
Indicare i requisiti oggetto di avvalimento:	[.....]

**In caso affermativo**, indicare la denominazione degli operatori economici di cui si intende avvalersi, i requisiti oggetto di avvalimento e presentare per ciascuna impresa ausiliaria un DGUE distinto, debitamente compilato e firmato dai soggetti interessati, con le informazioni richieste dalle **sezioni A e B della presente parte, dalla parte III, dalla parte IV ove pertinente e dalla parte VI**.  
Si noti che dovrebbero essere indicati anche i tecnici o gli organismi tecnici che non facciano parte integrante dell'operatore economico, in particolare quelli responsabili del controllo della qualità e, per gli appalti pubblici di lavori, quelli di cui l'operatore economico disporrà per l'esecuzione dell'opera.

**D: INFORMAZIONI CONCERNENTI I SUBAPPALTATORI SULLE CUI CAPACITÀ L'OPERATORE ECONOMICO NON FA AFFIDAMENTO**  
(ARTICOLO 105 DEL CODICE - SUBAPPALTO)

**(Tale sezione è da compilare solo se le informazioni sono esplicitamente richieste dall'amministrazione aggiudicatrice o dall'ente aggiudicatore).**

<b>Subappaltatore:</b>	<b>Risposta:</b>
L'operatore economico intende subappaltare parte del contratto a terzi?	[ ]Si [X]No
<b>In caso affermativo:</b> Elencare le prestazioni o lavorazioni che si intende subappaltare e la relativa quota (espressa in percentuale) sull'importo contrattuale:	[.....] [.....]
Nel caso ricorrano le condizioni di cui all'articolo 105, comma 6, del Codice, indicare la denominazione dei subappaltatori proposti:	[.....]

**Se l'amministrazione aggiudicatrice o l'ente aggiudicatore richiede esplicitamente queste informazioni in aggiunta alle informazioni della presente sezione, ognuno dei subappaltatori o categorie di subappaltatori) interessati dovrà compilare un proprio D.G.U.E. fornendo le informazioni richieste dalle sezioni A e B della presente parte, dalla parte III, dalla parte IV ove pertinente e dalla parte VI.**

**PARTE III: MOTIVI DI ESCLUSIONE** (Articolo 80 del Codice)

A: MOTIVI LEGATI A CONDANNE PENALI

L'articolo 57, paragrafo 1, della direttiva 2014/24/UE stabilisce i seguenti motivi di esclusione (Articolo 80, comma 1, del Codice):	
1.	Partecipazione a un'organizzazione criminale <sup>(10)</sup>
2.	Corruzione <sup>(11)</sup>
3.	Frode <sup>(12)</sup> ;
4.	Reati terroristici o reati connessi alle attività terroristiche <sup>(13)</sup> ;
5.	Riciclaggio di proventi di attività criminose o finanziamento al terrorismo <sup>(14)</sup> ;
6.	Lavoro minorile e altre forme di tratta di esseri umani <sup>(15)</sup>
CODICE	
7.	Ogni altro delitto da cui derivi, quale pena accessoria, l'incapacità di contrattare con la pubblica amministrazione (lettera g) articolo 80, comma 1, del Codice);

Motivi legati a condanne penali ai sensi delle disposizioni nazionali di attuazione dei motivi stabiliti dall'articolo 57, paragrafo 1, della direttiva (articolo 80, comma 1, del Codice):	Risposta:
I soggetti di cui all'art. 80, comma 3, del Codice sono stati <b>condannati con sentenza definitiva</b> o decreto penale di condanna divenuto irrevocabile o sentenza di applicazione della pena richiesta ai sensi dell'articolo 444 del Codice di procedura penale per uno dei motivi indicati sopra con sentenza pronunciata non più di cinque anni fa o, indipendentemente dalla data della sentenza, in seguito alla quale sia ancora applicabile un periodo di esclusione stabilito direttamente nella sentenza ovvero desumibile ai sensi dell'art. 80 comma 10?	[ ] Si [X] No  Se la documentazione pertinente è disponibile elettronicamente, indicare: (indirizzo web, autorità o organismo di emanazione, riferimento preciso della documentazione):  [.....][.....][.....][.....] <sup>(16)</sup>
<b>In caso affermativo</b> , indicare <sup>(17)</sup> :  a) la data della condanna, del decreto penale di condanna o della sentenza di applicazione della pena su richiesta, la relativa durata e il reato commesso tra quelli riportati all'articolo 80, comma 1, lettera da a) a g) del Codice e i motivi di condanna,  b) dati identificativi delle persone condannate [ ];  c) se stabilita direttamente nella sentenza di condanna la durata della pena accessoria, indicare:	a) Data:[ ], durata [ ], lettera comma 1, articolo 80 [ ], motivi:[ ]  b) [.....]  c) durata del periodo d'esclusione [.....], lettera comma 1, articolo 80 [ ],

<sup>(10)</sup> Quale definita all'articolo 2 della decisione quadro 2008/841/GAI del Consiglio, del 24 ottobre 2008, relativa alla lotta contro la criminalità organizzata (GU L 300 dell'11.11.2008, pag. 42).

<sup>(11)</sup> Quale definita all'articolo 3 della convenzione relativa alla lotta contro la corruzione nella quale sono coinvolti funzionari delle Comunità europee o degli Stati membri dell'Unione europea (GU C 195 del 25.6.1997, pag. 1) e all'articolo 2, paragrafo 1, della decisione quadro 2003/568/GAI del Consiglio, del 22 luglio 2003, relativa alla lotta contro la corruzione nel settore privato (GU L 192 del 31.7.2003, pag. 54). Questo motivo di esclusione comprende la corruzione così come definita nel diritto nazionale dell'amministrazione aggiudicatrice (o ente aggiudicatore) o dell'operatore economico.

<sup>(12)</sup> Ai sensi dell'articolo 1 della convenzione relativa alla tutela degli interessi finanziari delle Comunità europee (GU C 316 del 27.11.1995, pag. 48).

<sup>(13)</sup> Quali definiti agli articoli 1 e 3 della decisione quadro del Consiglio, del 13 giugno 2002, sulla lotta contro il terrorismo (GU L 164 del 22.6.2002, pag. 3). Questo motivo di esclusione comprende anche l'istigazione, il concorso, il tentativo di commettere uno di tali reati, come indicato all'articolo 4 di detta decisione quadro.

<sup>(14)</sup> Quali definiti all'articolo 1 della direttiva 2005/60/CE del Parlamento europeo e del Consiglio, del 26 ottobre 2005, relativa alla prevenzione dell'uso del sistema finanziario a scopo di riciclaggio dei proventi di attività criminose e di finanziamento del terrorismo (GU L 309 del 25.11.2005, pag. 15).

<sup>(15)</sup> Quali definiti all'articolo 2 della direttiva 2011/36/UE del Parlamento europeo e del Consiglio, del 5 aprile 2011, concernente la prevenzione e la repressione della tratta di esseri umani e la protezione delle vittime, e che sostituisce la decisione quadro del Consiglio 2002/629/GAI (GU L 101 del 15.4.2011, pag. 1).

<sup>(16)</sup> Ripetere tante volte quanto necessario.

<sup>(17)</sup> Ripetere tante volte quanto necessario.

In caso di sentenze di condanna, l'operatore economico ha adottato misure sufficienti a dimostrare la sua affidabilità nonostante l'esistenza di un pertinente motivo di esclusione <sup>18</sup> ( <b>autodisciplina o "Self-Cleaning"</b> , cfr. <b>articolo 80, comma 7</b> )?	<input type="checkbox"/> Sì <input type="checkbox"/> No
<b>In caso affermativo</b> , indicare: 1) la sentenza di condanna definitiva ha riconosciuto l'attenuante della collaborazione come definita dalle singole fattispecie di reato? 2) Se la sentenza definitiva di condanna prevede una pena detentiva non superiore a 18 mesi? 3) in caso di risposta affermativa per le ipotesi 1) e/o 2), i soggetti di cui all'art. 80, comma 3, del Codice: - hanno risarcito interamente il danno? - si sono impegnati formalmente a risarcire il danno? 4) per le ipotesi 1) e 2) l'operatore economico ha adottato misure di carattere tecnico o organizzativo e relativi al personale idonei a prevenire ulteriori illeciti o reati? 5) se le sentenze di condanne sono state emesse nei confronti dei soggetti cessati di cui all'art. 80 comma 3, indicare le misure che dimostrano la completa ed effettiva dissociazione dalla condotta penalmente sanzionata:	<input type="checkbox"/> Sì <input type="checkbox"/> No  <input type="checkbox"/> Sì <input type="checkbox"/> No  <input type="checkbox"/> Sì <input type="checkbox"/> No  <input type="checkbox"/> Sì <input type="checkbox"/> No  <input type="checkbox"/> Sì <input type="checkbox"/> No  In caso affermativo elencare la documentazione pertinente <input type="checkbox"/> e, se disponibile elettronicamente, indicare: (indirizzo web, autorità o organismo di emanazione, riferimento preciso della documentazione): [.....][.....][.....][.....]  [.....]

**B: MOTIVI LEGATI AL PAGAMENTO DI IMPOSTE O CONTRIBUTI PREVIDENZIALI**

<b>Pagamento di imposte, tasse o contributi previdenziali</b> (Articolo 80, comma 4, del Codice):	<b>Risposta:</b>	
L'operatore economico ha soddisfatto tutti <b>gli obblighi relativi al pagamento di imposte, tasse o contributi previdenziali</b> , sia nel paese dove è stabilito sia nello Stato membro dell'amministrazione aggiudicatrice o dell'ente aggiudicatore, se diverso dal paese di stabilimento?	<input checked="" type="checkbox"/> Sì <input type="checkbox"/> No	
<b>In caso negativo</b> , indicare:	<b>Imposte/tasse</b>	<b>Contributi previdenziali</b>
a) Paese o Stato membro interessato	a) [.....]	a) [.....]
b) Di quale importo si tratta	b) [.....]	b) [.....]
c) Come è stata stabilita tale inottemperanza:		
1) Mediante una <b>decisione</b> giudiziaria o amministrativa:	c1) <input type="checkbox"/> Sì <input type="checkbox"/> No	c1) <input type="checkbox"/> Sì <input type="checkbox"/> No
- Tale decisione è definitiva e vincolante?	- <input type="checkbox"/> Sì <input type="checkbox"/> No	- <input type="checkbox"/> Sì <input type="checkbox"/> No
- Indicare la data della sentenza di condanna o della decisione.	- [.....]	- [.....]
- Nel caso di una sentenza di condanna, <b>se stabilita direttamente nella sentenza di condanna</b> , la durata del periodo d'esclusione:	- [.....]	- [.....]
2) In <b>altro modo</b> ? Specificare:	c2) [.....]	c2) [.....]
d) L'operatore economico ha ottemperato od ottempererà ai suoi	d) <input type="checkbox"/> Sì <input type="checkbox"/> No	d) <input type="checkbox"/> Sì <input type="checkbox"/> No

<sup>(18)</sup> In conformità alle disposizioni nazionali di attuazione dell'articolo 57, paragrafo 6, della direttiva 2014/24/UE.

<p>obblighi, pagando o impegnandosi in modo vincolante a pagare le imposte, le tasse o i contributi previdenziali dovuti, compresi eventuali interessi o multe, avendo effettuato il pagamento o formalizzato l'impegno prima della scadenza del termine per la presentazione della domanda (articolo 80 comma 4, ultimo periodo, del Codice)?</p>	<p><b>In caso affermativo</b>, fornire informazioni dettagliate: [.....]</p>	<p><b>In caso affermativo</b>, fornire informazioni dettagliate: [.....]</p>
<p>Se la documentazione pertinente relativa al pagamento di imposte o contributi previdenziali è disponibile elettronicamente, indicare:</p>	<p>(indirizzo web, autorità o organismo di emanazione, riferimento preciso della documentazione)<sup>(19)</sup>: [.....][.....][.....]</p>	

C: MOTIVI LEGATI A INSOLVENZA, CONFLITTO DI INTERESSI O ILLECITI PROFESSIONALI <sup>(20)</sup>

**Si noti che ai fini del presente appalto alcuni dei motivi di esclusione elencati di seguito potrebbero essere stati oggetto di una definizione più precisa nel diritto nazionale, nell'avviso o bando pertinente o nei documenti di gara. Il diritto nazionale può ad esempio prevedere che nel concetto di "grave illecito professionale" rientrino forme diverse di condotta.**

<p><b>Informazioni su eventuali situazioni di insolvenza, conflitto di interessi o illeciti professionali</b></p>	<p><b>Risposta:</b></p>
<p>L'operatore economico ha violato, <b>per quanto di sua conoscenza, obblighi</b> applicabili in materia di salute e sicurezza sul lavoro, <b>di diritto ambientale, sociale e del lavoro</b>, <sup>(21)</sup> di cui all'articolo 80, comma 5, lett. a), del Codice ?</p> <p><b>In caso affermativo</b>, l'operatore economico ha adottato misure sufficienti a dimostrare la sua affidabilità nonostante l'esistenza di un pertinente motivo di esclusione (autodisciplina o "Self-Cleaning, cfr. articolo 80, comma 7)?</p> <p><b>In caso affermativo</b>, indicare:</p> <p>1) L'operatore economico</p> <ul style="list-style-type: none"> <li>- ha risarcito interamente il danno?</li> <li>- si è impegnato formalmente a risarcire il danno?</li> </ul> <p>2) l'operatore economico ha adottato misure di carattere tecnico o organizzativo e relativi al personale idonei a prevenire ulteriori illeciti o reati?</p>	<p><input type="checkbox"/> Sì <input checked="" type="checkbox"/> No</p> <p><input type="checkbox"/> Sì <input type="checkbox"/> No</p> <p><input type="checkbox"/> Sì <input type="checkbox"/> No</p> <p><input type="checkbox"/> Sì <input type="checkbox"/> No</p> <p><input type="checkbox"/> Sì <input type="checkbox"/> No</p> <p>In caso affermativo elencare la documentazione pertinente <input type="checkbox"/> e, se disponibile elettronicamente, indicare: (indirizzo web, autorità o organismo di emanazione, riferimento preciso della documentazione): [.....][.....][.....][.....]</p>
<p>L'operatore economico si trova in una delle seguenti situazioni oppure è sottoposto a un procedimento per l'accertamento di una delle seguenti situazioni di cui all'articolo 80, comma 5, lett. b), del Codice:</p> <p>a) fallimento</p> <p><b>In caso affermativo:</b></p> <ul style="list-style-type: none"> <li>- il curatore del fallimento è stato autorizzato all'esercizio provvisorio ed è stato autorizzato dal giudice delegato a partecipare a procedure di affidamento di contratti pubblici (articolo 110, comma 3, lette. a) del Codice)?</li> </ul>	<p><input type="checkbox"/> Sì <input checked="" type="checkbox"/> No</p> <p><input type="checkbox"/> Sì <input type="checkbox"/> No</p> <p>In caso affermativo indicare gli estremi dei provvedimenti [.....] [.....]</p>

<sup>(19)</sup> Ripetere tante volte quanto necessario.

<sup>(20)</sup> Cfr. articolo 57, paragrafo 4, della direttiva 2014/24/UE.

<sup>(21)</sup> Così come stabiliti ai fini del presente appalto dalla normativa nazionale, dall'avviso o bando pertinente o dai documenti di gara ovvero dall'articolo 18, paragrafo 2, della direttiva 2014/24/UE.



<p>- la partecipazione alla procedura di affidamento è stata subordinata ai sensi dell'art. 110, comma 5, all'avvalimento di altro operatore economico?</p> <p>b) liquidazione coatta</p> <p>c) concordato preventivo</p> <p>d) è ammesso a concordato con continuità aziendale</p> <p><b>In caso di risposta affermativa alla lettera d):</b>  - è stato autorizzato dal giudice delegato ai sensi dell'articolo 110, comma 3, lett. a) del Codice?</p> <p>- la partecipazione alla procedura di affidamento è stata subordinata ai sensi dell'art. 110, comma 5, all'avvalimento di altro operatore economico?</p>	<p><input type="checkbox"/> Sì <input type="checkbox"/> No  In caso affermativo indicare l'Impresa ausiliaria [.....]</p> <p><input type="checkbox"/> Sì <input checked="" type="checkbox"/> No</p> <p><input type="checkbox"/> Sì <input checked="" type="checkbox"/> No</p> <p><input type="checkbox"/> Sì <input checked="" type="checkbox"/> No</p> <p><input type="checkbox"/> Sì <input type="checkbox"/> No</p> <p><input type="checkbox"/> Sì <input type="checkbox"/> No  In caso affermativo indicare l'Impresa ausiliaria [.....]</p>
<p>L'operatore economico si è reso colpevole di <b>gravi illeciti professionali</b><sup>(22)</sup> di cui all'art. 80 comma 5 lett. c) del Codice?</p> <p><b>In caso affermativo</b>, fornire informazioni dettagliate, specificando la tipologia di illecito:</p>	<p><input type="checkbox"/> Sì <input checked="" type="checkbox"/> No</p> <p>[.....]</p>
<p><b>In caso affermativo</b>, l'operatore economico ha adottato misure di autodisciplina?</p> <p><b>In caso affermativo</b>, indicare:</p> <p>1) L'operatore economico:  - ha risarcito interamente il danno?  - si è impegnato formalmente a risarcire il danno?</p> <p>2) l'operatore economico ha adottato misure di carattere tecnico o organizzativo e relativi al personale idonei a prevenire ulteriori illeciti o reati?</p>	<p><input type="checkbox"/> Sì <input type="checkbox"/> No</p> <p><input type="checkbox"/> Sì <input type="checkbox"/> No</p> <p><input type="checkbox"/> Sì <input type="checkbox"/> No</p> <p><input type="checkbox"/> Sì <input type="checkbox"/> No</p> <p>In caso affermativo elencare la documentazione pertinente [ ] e, se disponibile elettronicamente, indicare: (indirizzo web, autorità o organismo di emanazione, riferimento preciso della documentazione):  [.....][.....][.....][.....]</p>
<p>L'operatore economico è a conoscenza di qualsiasi conflitto di interessi<sup>(23)</sup> legato alla sua partecipazione alla procedura di appalto (articolo 80, comma 5, lett. d) del Codice)?</p> <p><b>In caso affermativo</b>, fornire informazioni dettagliate sulle modalità con cui è stato risolto il conflitto di interessi:</p>	<p><input type="checkbox"/> Sì <input checked="" type="checkbox"/> No</p> <p>[.....]</p>
<p>L'operatore economico o un'impresa a lui collegata ha fornito consulenza all'amministrazione aggiudicatrice o all'ente aggiudicatore o ha altrimenti <b>partecipato alla preparazione</b> della procedura d'aggiudicazione (articolo 80, comma 5, lett. e) del Codice?</p> <p><b>In caso affermativo</b>, fornire informazioni dettagliate sulle misure adottate per prevenire le possibili distorsioni della concorrenza:</p>	<p><input type="checkbox"/> Sì <input checked="" type="checkbox"/> No</p> <p>[.....]</p>
<p>L'operatore economico può confermare di:</p> <p>a) <b>non essersi reso</b> gravemente colpevole di <b>false dichiarazioni</b> nel fornire le informazioni richieste per verificare l'assenza di motivi di esclusione o il rispetto dei criteri di selezione,</p> <p>b) <b>non avere occultato</b> tali informazioni?</p>	<p><input checked="" type="checkbox"/> Sì <input type="checkbox"/> No</p> <p><input checked="" type="checkbox"/> Sì <input type="checkbox"/> No</p>

<sup>(22)</sup> Cfr., ove applicabile, il diritto nazionale, l'avviso o bando pertinente o i documenti di gara.

<sup>(23)</sup> Come indicato nel diritto nazionale, nell'avviso o bando pertinente o nei documenti di gara.

D: ALTRI MOTIVI DI ESCLUSIONE EVENTUALMENTE PREVISTI DALLA LEGISLAZIONE NAZIONALE DELLO STATO MEMBRO DELL'AMMINISTRAZIONE AGGIUDICATRICE O DELL'ENTE AGGIUDICATORE

<b>Motivi di esclusione previsti esclusivamente dalla legislazione nazionale</b> (articolo 80, comma 2 e comma 5, lett. <i>f</i> , <i>g</i> , <i>h</i> , <i>i</i> , <i>l</i> , <i>m</i> ) del Codice e art. 53 comma 16-ter del D. Lgs. 165/2001	<b>Risposta:</b>
<p>Sussistono a carico dell'operatore economico cause di decadenza, di sospensione o di divieto previste dall'articolo 67 del decreto legislativo 6 settembre 2011, n. 159 o di un tentativo di infiltrazione mafiosa di cui all'articolo 84, comma 4, del medesimo decreto, fermo restando quanto previsto dagli articoli 88, comma 4-bis, e 92, commi 2 e 3, del decreto legislativo 6 settembre 2011, n. 159, con riferimento rispettivamente alle comunicazioni antimafia e alle informazioni antimafia (Articolo 80, comma 2, del Codice)?</p>	<p><input type="checkbox"/> Si <input checked="" type="checkbox"/> No</p> <p>Se la documentazione pertinente è disponibile elettronicamente, indicare: (indirizzo web, autorità o organismo di emanazione, riferimento preciso della documentazione):</p> <p>[.....][.....][.....][.....] (24)</p>
<p>L'operatore economico si trova in una delle seguenti situazioni?</p> <p>1. è stato soggetto alla sanzione interdittiva di cui all'articolo 9, comma 2, lettera c) del decreto legislativo 8 giugno 2001, n. 231 o ad altra sanzione che comporta il divieto di contrarre con la pubblica amministrazione, compresi i provvedimenti interdittivi di cui all'articolo 14 del decreto legislativo 9 aprile 2008, n. 81 (Articolo 80, comma 5, lettera <i>f</i>);</p> <p>2. è iscritto nel casellario informatico tenuto dall'Osservatorio dell'ANAC per aver presentato false dichiarazioni o falsa documentazione ai fini del rilascio dell'attestazione di qualificazione, per il periodo durante il quale perdura l'iscrizione (Articolo 80, comma 5, lettera <i>g</i>);</p> <p>3. ha violato il divieto di intestazione fiduciaria di cui all'articolo 17 della legge 19 marzo 1990, n. 55 (Articolo 80, comma 5, lettera <i>h</i>)?</p> <p>In caso affermativo:          - indicare la data dell'accertamento definitivo e l'autorità o organismo di emanazione:           - la violazione è stata rimossa?</p> <p>4. è in regola con le norme che disciplinano il diritto al lavoro dei disabili di cui alla legge 12 marzo 1999, n. 68 (Articolo 80, comma 5, lettera <i>i</i>);</p> <p>5. è stato vittima dei reati previsti e puniti dagli articoli 317 e 629 del codice penale aggravati ai sensi dell'articolo 7 del decreto-legge 13 maggio 1991, n. 152, convertito, con modificazioni, dalla legge 12 luglio 1991, n. 203?</p>	<p><input type="checkbox"/> Si <input checked="" type="checkbox"/> No</p> <p>Se la documentazione pertinente è disponibile elettronicamente, indicare: indirizzo web, autorità o organismo di emanazione, riferimento preciso della documentazione):</p> <p>[.....][.....][.....]</p> <p><input type="checkbox"/> Si <input checked="" type="checkbox"/> No</p> <p>Se la documentazione pertinente è disponibile elettronicamente, indicare: indirizzo web, autorità o organismo di emanazione, riferimento preciso della documentazione):</p> <p>[.....][.....][.....]</p> <p><input type="checkbox"/> Si <input checked="" type="checkbox"/> No</p> <p>[.....][.....][.....]</p> <p><input type="checkbox"/> Si <input type="checkbox"/> No</p> <p>Se la documentazione pertinente è disponibile elettronicamente, indicare: indirizzo web, autorità o organismo di emanazione, riferimento preciso della documentazione):</p> <p>[.....][.....][.....]</p> <p>Se la documentazione pertinente è disponibile elettronicamente, indicare: indirizzo web, autorità o organismo di emanazione, riferimento preciso della documentazione):</p> <p>[.....][.....][.....]</p> <p>Nel caso in cui l'operatore non è tenuto alla disciplina legge 68/1999 indicare le motivazioni:          (numero dipendenti e/o altro) [.....][.....][.....]</p> <p><input type="checkbox"/> Si <input checked="" type="checkbox"/> No</p>

(24) Ripetere tante volte quanto necessario.

<p>In caso affermativo:</p> <p>- ha denunciato i fatti all'autorità giudiziaria?</p> <p>- ricorrono i casi previsti all'articolo 4, primo comma, della Legge 24 novembre 1981, n. 689 (articolo 80, comma 5, lettera l)?</p> <p>6. si trova rispetto ad un altro partecipante alla medesima procedura di affidamento, in una situazione di controllo di cui all'articolo 2359 del codice civile o in una qualsiasi relazione, anche di fatto, se la situazione di controllo o la relazione comporti che le offerte sono imputabili ad un unico centro decisionale (articolo 80, comma 5, lettera m)?</p>	<p><input type="checkbox"/> Sì <input type="checkbox"/> No</p> <p><input type="checkbox"/> Sì <input type="checkbox"/> No</p> <p>Se la documentazione pertinente è disponibile elettronicamente, indicare: indirizzo web, autorità o organismo di emanazione, riferimento preciso della documentazione):</p> <p>[.....][.....][.....]</p> <p><input type="checkbox"/> Sì <input checked="" type="checkbox"/> No</p>
<p>7. L'operatore economico si trova nella condizione prevista dall'art. 53 comma 16-ter del D.Lgs. 165/2001 (pantouflage o revolving door) in quanto ha concluso contratti di lavoro subordinato o autonomo e, comunque, ha attribuito incarichi ad ex dipendenti della stazione appaltante che hanno cessato il loro rapporto di lavoro da meno di tre anni e che negli ultimi tre anni di servizio hanno esercitato poteri autoritativi o negoziali per conto della stessa stazione appaltante nei confronti del medesimo operatore economico?</p>	<p><input type="checkbox"/> Sì <input checked="" type="checkbox"/> No</p>

Parte IV: Criteri di selezione

In merito ai criteri di selezione (sezione  $\alpha$  o sezioni da A a D della presente parte) l'operatore economico dichiara che:

$\alpha$ : INDICAZIONE GLOBALE PER TUTTI I CRITERI DI SELEZIONE

L'operatore economico deve compilare questo campo solo se l'amministrazione aggiudicatrice o l'ente aggiudicatore ha indicato nell'avviso o bando pertinente o nei documenti di gara ivi citati che l'operatore economico può limitarsi a compilare la sezione  $\alpha$  della parte IV senza compilare nessun'altra sezione della parte IV:

Rispetto di tutti i criteri di selezione richiesti	Risposta
Soddisfa i criteri di selezione richiesti:	<input checked="" type="checkbox"/> Sì <input type="checkbox"/> No

**A: IDONEITÀ (Articolo 83, comma 1, lettera a), del Codice)**

Tale Sezione è da compilare solo se le informazioni sono state richieste espressamente dall'amministrazione aggiudicatrice o dall'ente aggiudicatore nell'avviso o bando pertinente o nei documenti di gara.

Idoneità	Risposta <i>Vedasi autocertificazione allegata, rilasciata ai sensi del D.P.R. n. 445/2000</i>
<p><b>1) Iscrizione in un registro professionale o commerciale tenuto nello Stato membro di stabilimento <sup>(25)</sup></b></p> <p>Se la documentazione pertinente è disponibile elettronicamente, indicare:</p>	<p>[C.C.I.A.A. DI MILANO]</p> <p>(indirizzo web, autorità o organismo di emanazione, riferimento preciso della documentazione):</p> <p>[.....][.....][.....]</p>
<p><b>2) Per gli appalti di servizi:</b></p> <p>È richiesta una particolare <b>autorizzazione o appartenenza</b> a una particolare organizzazione (elenchi, albi, ecc.) per poter prestare il servizio di cui trattasi nel paese di stabilimento dell'operatore economico?</p> <p>Se la documentazione pertinente è disponibile elettronicamente, indicare:</p>	<p><input type="checkbox"/> Sì <input type="checkbox"/> No</p> <p>In caso affermativo, specificare quale documentazione e se l'operatore economico ne dispone: [IVASS] <input checked="" type="checkbox"/> Sì <input type="checkbox"/> No</p> <p>(indirizzo web, autorità o organismo di emanazione, riferimento preciso della documentazione):</p> <p>[.....][.....][.....]</p>

<sup>(25)</sup> Conformemente all'elenco dell'allegato XI della direttiva 2014/24/UE; gli operatori economici di taluni Stati membri potrebbero dover soddisfare altri requisiti previsti nello stesso allegato.

B: CAPACITÀ ECONOMICA E FINANZIARIA (Articolo 83, comma 1, lettera b), del Codice)

Tale Sezione è da compilare solo se le informazioni sono state richieste espressamente dall'amministrazione aggiudicatrice o dall'ente aggiudicatore nell'avviso o bando pertinente o nei documenti di gara.

Capacità economica e finanziaria	Risposta:
<p>1a) Il <b>fatturato annuo</b> ("generale") dell'operatore economico per il numero di esercizi richiesto nell'avviso o bando pertinente o nei documenti di gara è il seguente:</p> <p>e/o,</p> <p>1b) Il <b>fatturato annuo medio</b> dell'operatore economico <b>per il numero di esercizi richiesto nell'avviso o bando pertinente o nei documenti di gara è il seguente</b> <sup>(26)</sup>:</p> <p>Se la documentazione pertinente è disponibile elettronicamente, indicare:</p>	<p>esercizio: [.....] fatturato: [.....] [...] valuta                      esercizio: [.....] fatturato: [.....] [...] valuta                      esercizio: [.....] fatturato: [.....] [...] valuta</p> <p>(numero di esercizi, fatturato medio):                      [.....], [.....] [...] valuta</p> <p>(indirizzo web, autorità o organismo di emanazione, riferimento preciso della documentazione):                      [.....][.....][.....]</p>
<p>2a) Il fatturato annuo ("specifico") dell'operatore economico nel settore di attività oggetto dell'appalto e specificato nell'avviso o bando pertinente o nei documenti di gara per il numero di esercizi richiesto è il seguente:</p> <p>e/o,</p> <p>2b) Il fatturato annuo medio dell'operatore economico nel settore e per il numero di esercizi specificato nell'avviso o bando pertinente o nei documenti di gara è il seguente):</p> <p>Se la documentazione pertinente è disponibile elettronicamente, indicare:</p>	<p>esercizio: [.....] fatturato: [.....] [...]valuta                      esercizio: [.....] fatturato: [.....] [...]valuta                      esercizio: [.....] fatturato: [.....] [...]valuta</p> <p>(numero di esercizi, fatturato medio):                      [.....], [.....] [...] valuta</p> <p>(indirizzo web, autorità o organismo di emanazione, riferimento preciso della documentazione):                      [.....][.....][.....]</p>
<p>3) Se le informazioni relative al fatturato (generale o specifico) non sono disponibili per tutto il periodo richiesto, indicare la data di costituzione o di avvio delle attività dell'operatore economico:</p>	<p>[.....]</p>
<p>4) Per quanto riguarda gli indici finanziari specificati nell'avviso o bando pertinente o nei documenti di gara ai sensi dell'art. 83 comma 4, lett. b), del Codice, l'operatore economico dichiara che i valori attuali degli indici richiesti sono i seguenti:</p> <p>Se la documentazione pertinente è disponibile elettronicamente, indicare:</p>	<p>(indicazione dell'indice richiesto, come rapporto tra x e y <sup>(27)</sup>, e valore)                      [.....], [.....] <sup>(28)</sup></p> <p>(indirizzo web, autorità o organismo di emanazione, riferimento preciso della documentazione):                      [.....][.....][.....]</p>
<p>5) L'importo assicurato dalla copertura contro i rischi professionali è il seguente (articolo 83, comma 4, lettera c) del Codice):</p> <p>Se tali informazioni sono disponibili elettronicamente, indicare:</p>	<p>[.....] [...] valuta</p> <p>(indirizzo web, autorità o organismo di emanazione, riferimento preciso della documentazione):                      [.....][.....][.....]</p>
<p>6) Per quanto riguarda gli <b>eventuali altri requisiti economici o finanziari</b> specificati nell'avviso o bando pertinente o nei documenti di gara, l'operatore economico dichiara che:</p> <p>Se la documentazione pertinente <b>eventualmente</b> specificata nell'avviso o bando pertinente o nei documenti di gara è</p>	<p>[.....]</p> <p>(indirizzo web, autorità o organismo di emanazione, riferimento</p>

<sup>(26)</sup> Solo se consentito dall'avviso o bando pertinente o dai documenti di gara.

<sup>(27)</sup> Ad esempio, rapporto tra attività e passività.

<sup>(28)</sup> Ripetere tante volte quanto necessario.

disponibile elettronicamente, indicare:	preciso della documentazione): [.....][.....][.....]
---	---

C: CAPACITÀ TECNICHE E PROFESSIONALI (Articolo 83, comma 1, lettera c), del Codice)

**Tale Sezione è da compilare solo se le informazioni sono state richieste espressamente dall'amministrazione aggiudicatrice o dall'ente aggiudicatore nell'avviso o bando pertinente o nei documenti di gara.**

Capacità tecniche e professionali	Risposta:								
<p>1a) Unicamente per gli appalti pubblici di lavori, durante il periodo di riferimento l'operatore economico ha eseguito i seguenti lavori del tipo specificato:</p> <p>Se la documentazione pertinente sull'esecuzione e sul risultato soddisfacenti dei lavori più importanti è disponibile per via elettronica, indicare:</p>	<p>Numero di anni (periodo specificato nell'avviso o bando pertinente o nei documenti di gara): [...] Lavori: [.....]</p> <p>(indirizzo web, autorità o organismo di emanazione, riferimento preciso della documentazione): [.....][.....][.....]</p>								
<p>1b) Unicamente per gli <b>appalti pubblici di forniture e di servizi</b>:</p> <p>Durante il periodo di riferimento l'operatore economico <b>ha consegnato le seguenti forniture principali del tipo specificato o prestato i seguenti servizi principali del tipo specificato</b>: Indicare nell'elenco gli importi, le date e i destinatari, pubblici o privati<sup>(29)</sup>:</p>	<p>Numero di anni (periodo specificato nell'avviso o bando pertinente o nei documenti di gara): [.....]</p> <table border="1"> <thead> <tr> <th>Descrizione</th> <th>importi</th> <th>date</th> <th>destinatari</th> </tr> </thead> <tbody> <tr> <td> </td> <td> </td> <td> </td> <td> </td> </tr> </tbody> </table>	Descrizione	importi	date	destinatari				
Descrizione	importi	date	destinatari						
<p>2) Può disporre dei seguenti tecnici o organismi tecnici (30), citando in particolare quelli responsabili del controllo della qualità:</p> <p>Nel caso di appalti pubblici di lavori l'operatore economico potrà disporre dei seguenti tecnici o organismi tecnici per l'esecuzione dei lavori:</p>	<p>[.....]</p> <p>[.....]</p>								
<p>3) Utilizza le seguenti attrezzature tecniche e adotta le seguenti misure per garantire la qualità e dispone degli strumenti di studio e ricerca indicati di seguito:</p>	<p>[.....]</p>								
<p>4) Potrà applicare i seguenti sistemi di gestione e di tracciabilità della catena di approvvigionamento durante l'esecuzione dell'appalto:</p>	<p>[.....]</p>								
<p>5) Per la fornitura di prodotti o la prestazione di servizi complessi o, eccezionalmente, di prodotti o servizi richiesti per una finalità particolare:</p> <p>L'operatore economico consentirà l'esecuzione di verifiche<sup>(31)</sup> delle sue capacità di produzione o strutture tecniche e, se necessario, degli strumenti di studio e di ricerca di cui egli dispone, nonché delle misure adottate per garantire la qualità?</p>	<p>[ ] Si [ ] No</p>								
<p>6) Indicare i titoli di studio e professionali di cui sono in possesso:</p>									

(29) In altri termini, occorre indicare **tutti** i destinatari e l'elenco deve comprendere i clienti pubblici e privati delle forniture o dei servizi in oggetto.

(30) Per i tecnici o gli organismi tecnici che non fanno parte integrante dell'operatore economico, ma sulle cui capacità l'operatore economico fa affidamento come previsto alla parte II, sezione C, devono essere compilati DGUE distinti.

(31) La verifica è eseguita dall'amministrazione aggiudicatrice o, se essa acconsente, per suo conto da un organismo ufficiale competente del paese in cui è stabilito il fornitore o il prestatore dei servizi.

a)	lo stesso prestatore di servizi o imprenditore, e/o (in funzione dei requisiti richiesti nell'avviso o bando pertinente o nei documenti di gara)	a) [.....]
b)	i componenti della struttura tecnica-operativa/ gruppi di lavoro:	b) [.....]
7)	L'operatore economico potrà applicare durante l'esecuzione dell'appalto le seguenti misure di gestione ambientale:	[.....]
8)	L'organico medio annuo dell'operatore economico e il numero dei dirigenti negli ultimi tre anni sono i seguenti:	Anno, organico medio annuo: [.....],[.....], [.....],[.....], [.....],[.....], Anno, numero di dirigenti [.....],[.....], [.....],[.....], [.....],[.....]
9)	Per l'esecuzione dell'appalto l'operatore economico disporrà dell'attrezzatura, del materiale e dell'equipaggiamento tecnico seguenti:	[.....]
10)	L'operatore economico <b>intende eventualmente subappaltare</b> <sup>(32)</sup> la seguente <b>quota (espressa in percentuale)</b> dell'appalto:	[.....]
11)	Per gli <b>appalti pubblici di forniture</b> :  L'operatore economico fornirà i campioni, le descrizioni o le fotografie dei prodotti da fornire, non necessariamente accompagnati dalle certificazioni di autenticità, come richiesti;  se applicabile, l'operatore economico dichiara inoltre che provvederà a fornire le richieste certificazioni di autenticità.  Se la documentazione pertinente è disponibile elettronicamente, indicare:	[ ] Si [ ] No  [ ] Si [ ] No  (indirizzo web, autorità o organismo di emanazione, riferimento preciso della documentazione): [.....][.....][.....]
12)	Per gli appalti pubblici di forniture:  L'operatore economico può fornire i richiesti certificati rilasciati da istituti o servizi ufficiali incaricati del controllo della qualità, di riconosciuta competenza, i quali attestino la conformità di prodotti ben individuati mediante riferimenti alle specifiche tecniche o norme indicate nell'avviso o bando pertinente o nei documenti di gara?  In caso negativo, spiegare perché e precisare di quali altri mezzi di prova si dispone:  Se la documentazione pertinente è disponibile elettronicamente, indicare:	[ ] Si [ ] No  [.....]  (indirizzo web, autorità o organismo di emanazione, riferimento preciso della documentazione): [.....][.....][.....]
13)	Per quanto riguarda gli <b>eventuali altri requisiti tecnici e professionali</b> specificati nell'avviso o bando pertinente o nei documenti di gara, l'operatore economico dichiara che:	[.....]

<sup>(32)</sup> Si noti che se l'operatore economico **ha** deciso di subappaltare una quota dell'appalto **e** fa affidamento sulle capacità del subappaltatore per eseguire tale quota, è necessario compilare un DGUE distinto per ogni subappaltatore, vedasi parte II, sezione C.

Se la documentazione pertinente <b>eventualmente</b> specificata nell'avviso o bando pertinente o nei documenti di gara è disponibile elettronicamente, indicare:	(indirizzo web, autorità o organismo di emanazione, riferimento preciso della documentazione): [.....][.....][.....]
---	---

D: SISTEMI DI GARANZIA DELLA QUALITÀ E NORME DI GESTIONE AMBIENTALE (ARTICOLO 87 DEL CODICE)

**L'operatore economico deve fornire informazioni solo se i programmi di garanzia della qualità e/o le norme di gestione ambientale sono stati richiesti dall'amministrazione aggiudicatrice o dall'ente aggiudicatore nell'avviso o bando pertinente o nei documenti di gara ivi citati.**

Sistemi di garanzia della qualità e norme di gestione ambientale	Risposta:
<p>L'operatore economico potrà presentare <b>certificati</b> rilasciati da organismi indipendenti per attestare che egli soddisfa determinate <b>norme di garanzia della qualità</b>, compresa l'accessibilità per le persone con disabilità?</p> <p><b>In caso negativo</b>, spiegare perché e precisare di quali altri mezzi di prova relativi al programma di garanzia della qualità si dispone:</p> <p>Se la documentazione pertinente è disponibile elettronicamente, indicare:</p>	<p><input type="checkbox"/> Sì <input type="checkbox"/> No</p> <p>[.....] [.....]</p> <p>(indirizzo web, autorità o organismo di emanazione, riferimento preciso della documentazione): [.....][.....][.....]</p>
<p>L'operatore economico potrà presentare <b>certificati</b> rilasciati da organismi indipendenti per attestare che egli rispetta determinati <b>sistemi o norme di gestione ambientale</b>?</p> <p><b>In caso negativo</b>, spiegare perché e precisare di quali altri mezzi di prova relativi ai <b>sistemi o norme di gestione ambientale</b> si dispone:</p> <p>Se la documentazione pertinente è disponibile elettronicamente, indicare:</p>	<p><input type="checkbox"/> Sì <input type="checkbox"/> No</p> <p>[.....] [.....]</p> <p>(indirizzo web, autorità o organismo di emanazione, riferimento preciso della documentazione): [.....][.....][.....]</p>



**Parte V: Riduzione del numero di candidati qualificati** (ARTICOLO 91 DEL CODICE)

L'operatore economico deve fornire informazioni solo se l'amministrazione aggiudicatrice o l'ente aggiudicatore ha specificato i criteri e le regole obiettivi e non discriminatori da applicare per limitare il numero di candidati che saranno invitati a presentare un'offerta o a partecipare al dialogo. Tali informazioni, che possono essere accompagnate da condizioni relative ai (tipi di) certificati o alle forme di prove documentali da produrre eventualmente, sono riportate nell'avviso o bando pertinente o nei documenti di gara ivi citati.

Solo per le procedure ristrette, le procedure competitive con negoziazione, le procedure di dialogo competitivo e i partenariati per l'innovazione:

L'operatore economico dichiara:

Riduzione del numero	Risposta:
Di soddisfare i criteri e le regole obiettivi e non discriminatori da applicare per limitare il numero di candidati, come di seguito indicato:	[.....]  [ ] Si [ ] No <sup>(33)</sup>
Se sono richiesti determinati certificati o altre forme di prove documentali, indicare per ciascun documento se l'operatore economico dispone dei documenti richiesti:	
Se alcuni di tali certificati o altre forme di prove documentali sono disponibili elettronicamente, indicare per ciascun documento:	(indirizzo web, autorità o organismo di emanazione, riferimento preciso della documentazione):  [.....][.....][.....] <sup>(34)</sup>

**Parte VI: Dichiarazioni finali**

*Il sottoscritto/i sottoscritti dichiara/dichiarano formalmente che le informazioni riportate nelle precedenti parti da II a V sono veritiere e corrette e che il sottoscritto/i sottoscritti è/sono consapevole/consapevoli delle conseguenze di una grave falsa dichiarazione, ai sensi dell'articolo 76 del DPR 445/2000.*

*Ferme restando le disposizioni degli articoli 40, 43 e 46 del DPR 445/2000, il sottoscritto/i sottoscritti dichiara/dichiarano formalmente di essere in grado di produrre, su richiesta e senza indugio, i certificati e le altre forme di prove documentali del caso, con le seguenti eccezioni:*

*a) se l'amministrazione aggiudicatrice o l'ente aggiudicatore hanno la possibilità di acquisire direttamente la documentazione complementare accedendo a una banca dati nazionale che sia disponibile gratuitamente in un qualunque Stato membro <sup>(35)</sup>, oppure*

*b) a decorrere al più tardi dal 18 aprile 2018 <sup>(36)</sup>, l'amministrazione aggiudicatrice o l'ente aggiudicatore sono già in possesso della documentazione in questione.*

*Il sottoscritto/i sottoscritti autorizza/autorizzano formalmente [nome dell'amministrazione aggiudicatrice o ente aggiudicatore di cui alla parte I, sezione A] ad accedere ai documenti complementari alle informazioni, di cui [alla parte/alla sezione/al punto o ai punti] del presente documento di gara unico europeo, ai fini della [procedura di appalto: (descrizione sommaria, estremi della pubblicazione nella Gazzetta ufficiale dell'Unione europea, numero di riferimento)].*

Milano, 29 Marzo 2021

Vittorio Scala

Rappresentante per l'Italia di Lloyd's Insurance Company S.A.

**FIRATO DIGITALMENTE**

<sup>(33)</sup> Ripetere tante volte quanto necessario.

<sup>(34)</sup> Ripetere tante volte quanto necessario.

<sup>(35)</sup> A condizione che l'operatore economico abbia fornito le informazioni necessarie (indirizzo web, autorità o organismo di emanazione, riferimento preciso della documentazione) in modo da consentire all'amministrazione aggiudicatrice o all'ente aggiudicatore di acquisire la documentazione. Se necessario, accludere il pertinente assenso.

<sup>(36)</sup> In funzione dell'attuazione nazionale dell'articolo 59, paragrafo 5, secondo comma, della direttiva 2014/24/UE.

**DICHIARAZIONI INTEGRATIVE AL DGUE**

**Oggetto: Richiesta di offerta per affidamento diretto, ai sensi dell'art. 1, comma 2 lett. a) del D.L. 16 luglio 2020, n. 76 convertito in Legge 11 settembre 2020, n. 120, dell'appalto del servizio di polizza di assicurazione per la responsabilità patrimoniale dell'Azienda Regionale per il diritto allo studio universitario per il periodo dalle ore 24:00 del 31/3/2021 alle ore 24:00 del 31/3/2023. CIG ZC83108D15.**

Il sottoscritto Vittorio Scala, Torino il 08.04.1967, codice fiscale SCLVTR67D08L219A, nazionalità italiana, in qualità di Rappresentante per l'Italia di Lloyd's Insurance Company S.A., avente sede legale in Bastion Tower, Marsveldplein 5, 1050 Brussel, Belgio, domiciliato per la carica nella sede secondaria sita in Corso Garibaldi, 86, Milano, codice fiscale / partita IVA 10548370963, Tel. 02/63.78.88.36, Fax 02/63.78.88.53, indirizzo e-mail: [appalti@lloyds.com](mailto:appalti@lloyds.com), pec: [appalti@pec.lloyds.com](mailto:appalti@pec.lloyds.com),

**CHIEDE**

di essere ammesso alla procedura indicata come:  
in forma singola come operatori economici, ai sensi dell'articolo 45, comma 1, del D. Lgs. 50/2016, stabiliti in altri Stati membri, costituiti conformemente alla legislazione vigente nei rispettivi Paesi.

A tal fine, sotto la propria responsabilità, consapevole che in caso di falsità in atti e dichiarazioni mendaci potranno essere adottate le sanzioni penali per i reati di cui all'art. 76 del D.P.R. n. 445/2000 e decadrà dai benefici eventualmente conseguenti al provvedimento emanato sulla base della dichiarazione non veritiera (art. 75 del D.P.R. n. 445/2000),

**DICHIARA**

1) che le generalità e qualifica di tutti i soggetti titolari di cariche, così come identificati dall'art. 80, comma 3, del D.lgs. n. 50/2016, sono le seguenti:

**Vittorio Scala** nato a Torino il 08.04.1967, nazionalità italiana, residente in Milano, Via Antonio Fogazzaro 27, codice fiscale SCLVTR67D08L219A, in qualità di Rappresentante per l'Italia di Lloyd's Insurance Company S.A., in carica fino a revoca;

**Nicoletta Andreotti**, nata a Milano il 24.10.1963, nazionalità italiana, residente in viale Argonne, 20, codice fiscale NDRNLT63R64F205B, in qualità di Procuratore Speciale del Rappresentante per l'Italia di Lloyd's Insurance Company S.A., in carica fino a revoca;

**Antonio Tomasone**, nato a Toronto (Canada) il 21.08.1968, nazionalità italiana, residente in Milano, Via Verbano 6, codice fiscale TMSNTN68M21Z401Z, in qualità di Procuratore Speciale del Rappresentante per l'Italia di Lloyd's Insurance Company S.A., in carica fino a revoca;

**Carla Pisani**, nata a Milano il 11.11.1969, nazionalità italiana, residente in Legnano (MI), via Mentana, 1, codice fiscale PSNCRL69S51F205W, in qualità di Procuratore Speciale del Rappresentante per l'Italia di Lloyd's Insurance Company S.A., in carica fino a revoca;

**Sonja Josephine Louis Rottiers**, nata a Wilrijk (Belgio) il 08.08.1963, nazionalità Belga, domiciliato per la carica in Bruxelles, Bastion Tower, Marsveldplein 5, 1050, Belgio, Carta di Identità n°592-7372294-84, in qualità di Chief Executive Officer, membro del consiglio di amministrazione e del comitato direttivo di Lloyd's Insurance Company S.A., in carica fino a revoca;

**Lloyd's Insurance Company S.A.**, Rappresentanza per l'Italia – 20121 Milano, Corso Garibaldi,86.

Tel. +39 02 6378881 – Telefax +39 02 63788850 [www.lloyds.com](http://www.lloyds.com) – C.F. e P.I. 10548370963

Lloyd's Insurance Company S.A. è regolamentata da NBB E FSMA

**Delphine Marchessaux**, nata a Nancy (Francia) il 13.01.1977, nazionalità francese, domiciliata per la carica in Bruxelles, Bastion Tower, Marsveldplein 5, 1050, Belgio, passaporto n°12AR70151, in qualità di Chief Underwriting Officer e membro del comitato direttivo di Lloyd's Insurance Company S.A., in carica fino a revoca;

**Giles Edward Augustus Taylor**, nato a Wisbech (Regno Unito) il 15.02.1972, nazionalità Britannica, domiciliato per la carica in Bruxelles, Bastion Tower, Marsveldplein 5, 1050, Belgio, passaporto n°800994174, in qualità di Chief Risk Officer, membro del consiglio di amministrazione e del comitato direttivo di Lloyd's Insurance Company S.A., in carica fino a revoca;

**Jakob Thyme**, nato a Gentofte (Danimarca) il 25.09.1970, nazionalità Svizzera, domiciliato per la carica in Bruxelles, Bastion Tower, Marsveldplein 5, 1050, Belgio, passaporto n°X0390861, in qualità di Chief Operations Officer, membro del consiglio di amministrazione e del comitato direttivo di Lloyd's Insurance Company S.A., in carica fino a revoca;

**John Neal**, nato a Rinteln (Germania) il 30.12.1964, nazionalità Britannica, domiciliato per la carica a Londra, One Lime Street, EC3M 7HA, Regno Unito, passaporto n° 517875186, in qualità di Chief Executive Officer della Corporation dei Lloyd's, in carica fino a revoca;

**Burkhard Keese**, nato a Remscheid (Germany) il 29.01.1966, nazionalità Tedesca, domiciliato per la carica a Londra, One Lime Street, EC3M 7HA, Regno Unito, passaporto n° CH1HHXFZY, in qualità di Chief Financial Officer della Corporation dei Lloyd's, in carica fino a revoca;

**Mark Cooper**, nato a Wirral, (Regno Unito) il 04/04/1974, nazionalità Britannica, domiciliato per la carica in Bruxelles, Bastion Tower, Marsveldplein 5, 1050, Belgio, passaporto n°535000023, in qualità di membro del comitato direttivo di Lloyd's Insurance Company S.A., in carica fino a revoca;

**Jonathan Grant May**, nato a Glasgow (Regno Unito), il 03/06/1970, nazionalità Britannica, domiciliato per la carica in Bruxelles, Bastion Tower, Marsveldplein 5, 1050, Belgio, passaporto n° 556779040, in qualità di CFO della Corporation dei Lloyd's S.A. e membro del comitato direttivo di Lloyd's Insurance Company S.A., in carica fino a revoca;

2) che il soggetto che compone l'Organismo di Vigilanza ai sensi del D.Lgs. 231/01 dell'ufficio del Rappresentante per l'Italia di Lloyd's Insurance Company SA è il seguente:

**Patrizio La Rocca**, nato a Formia (LT) il 06.08.1967, codice fiscale LRCPRZ67M06D708M, residente in Terracina (LT), Via Roma, 87, in qualità di Componente Monocratico dell'Organismo di Vigilanza ai sensi del D.Lgs. 231/01 dell'Ufficio del Rappresentante per l'Italia di Lloyd's Insurance Company S.A.;

3) che i soggetti cessati dalle cariche societarie nell'anno antecedente la data di pubblicazione del bando di gara sono i seguenti:

**Annette Catherine Andrews**, nata a High Wycombe Buckinghamshire (Regno Unito) il 06.10.1967, nazionalità Britannica, domiciliata per la carica a Londra, One Lime Street, EC3M 7HA, Regno Unito, Carta di Identità n°513810991, in qualità di Direttore delle risorse umane della Corporation dei Lloyd's, cessata dalla carica il 17 gennaio 2020;

**Jonathan Lawton Hancock**, nato a Redditch (Regno Unito) il 23.12.1965, nazionalità Britannica, domiciliato per la carica a Londra, One Lime Street, EC3M 7HA, Regno Unito, passaporto n° 099207737, in qualità di Performance Management Director e membro del Consiglio di Amministrazione della Corporation dei Lloyd's, cessato dalla carica il 2 giugno 2020;

**David Ross Cobley**, nato a Swindon (Regno Unito) il 24.08.1979, nazionalità Britannica, domiciliato per la carica in Bruxelles, Bastion Tower, Marsveldplein 5, 1050, Belgio, passaporto n°526667433, in qualità di Chief Financial Officer, membro del consiglio di amministrazione e del comitato direttivo di Lloyd's Insurance Company S.A., cessato dalla carica il 13 ottobre 2020;

4) l'inesistenza, in capo ai Lloyd's Insurance Company S.A., al sottoscritto e, per quanto a mia conoscenza, ai soggetti di cui ai precedenti punti **1), 2) e 3)**, delle cause di esclusione di cui all'art. 80 del Decreto Legislativo n. 50/2016, ed in particolare:

- Comma 1)** non sono state pronunciate sentenze definitive o decreto penale di condanna divenuto irrevocabile o sentenza di applicazione della pena su richiesta ai sensi dell'articolo 444 del codice di procedura penale per i reati elencati alle lettere a), b), c), d), e), f) e g) dell'articolo 80, comma 1, del suddetto Decreto Legislativo;
- a. non sono state pronunciate sentenze di condanna passata in giudicato, o emessi decreti penali di condanna divenuti irrevocabili, oppure sentenze di applicazione della pena su richiesta, ai sensi dell'articolo 444 del codice di procedura penale per reati gravi in danno dello Stato o della Comunità che incidono sulla moralità professionale, ivi comprese quelle condanne che prevedono il beneficio della non menzione; (è comunque causa di esclusione la condanna, con sentenza passata in giudicato per uno o più reati di partecipazione a una organizzazione criminale, corruzione frode, riciclaggio quali definiti dagli atti comunitari citati all'art. 45, paragrafo 1, Direttiva CE 2004/18);
  - b. delitti, consumati o tentati, di cui agli articoli 317, 318, 319, 319-ter, 319-quater, 320, 321, 322, 322-bis, 346-bis, 353, 353-bis, 354, 355 e 356 del codice penale nonché all'articolo 2635 del codice civile;
  - b-bis) false comunicazioni sociali di cui agli art. 2621 e 2622 del codice civile;
  - c. frode ai sensi dell'articolo 1 della convenzione relativa alla tutela degli interessi finanziari delle Comunità europee;
  - d. delitti, consumati o tentati, commessi con finalità di terrorismo, anche internazionale, e di eversione dell'ordine costituzionale reati terroristici o reati connessi alle attività terroristiche;
  - e. delitti di cui agli articoli 648-bis, 648-ter e 648-ter.1 del codice penale, riciclaggio di proventi di attività criminose o finanziamento del terrorismo, quali definiti all'articolo 1 del decreto legislativo 22 giugno 2007, n. 109 e successive modificazioni;
  - f. sfruttamento del lavoro minorile e altre forme di tratta di esseri umani definite con il decreto legislativo 4 marzo 2014, n. 24;
  - g. ogni altro delitto da cui derivi, quale pena accessoria, l'incapacità di contrattare con la pubblica amministrazione;

**Comma 2)** non sussistono cause di decadenza, sospensione o di divieto, previste dall'articolo 67 del Decreto Legislativo 6 settembre 2011, n. 159 o tentativi di infiltrazione mafiosa di cui all'articolo 84, comma 4, del medesimo decreto;

**Comma 3)** che i soggetti cessati dalle cariche societarie nell'anno antecedente la data di pubblicazione del bando di gara sono i seguenti:

**Annette Catherine Andrews**, nata a High Wycombe Buckinghamshire (Regno Unito) il 06.10.1967, nazionalità Britannica, domiciliata per la carica a Londra, One Lime Street, EC3M 7HA, Regno Unito, Carta di Identità n°513810991, in qualità di Direttore delle risorse umane della Corporation dei Lloyd's, cessata dalla carica il 17 gennaio 2020;

**Jonathan Lawton Hancock**, nato a Redditch (Regno Unito) il 23.12.1965, nazionalità Britannica, domiciliato per la carica a Londra, One Lime Street, EC3M 7HA, Regno Unito, passaporto n° 099207737, in qualità di Performance Management Director e membro del Consiglio di Amministrazione della Corporation dei Lloyd's, cessato dalla carica il 2 giugno 2020;

**David Ross Cobley**, nato a Swindon (Regno Unito) il 24.08.1979, nazionalità Britannica, domiciliato per la carica in Bruxelles, Bastion Tower, Marsveldplein 5, 1050, Belgio, passaporto n°526667433, in qualità di Chief Financial Officer, membro del consiglio di amministrazione e del comitato direttivo di Lloyd's Insurance Company S.A., cessato dalla carica il 13 ottobre 2020;

**Comma 4)** che i Lloyd's Insurance Company S.A. non hanno commesso violazioni gravi, definitivamente accertate, rispetto agli obblighi relativi al pagamento delle imposte e tasse secondo la legislazione italiana. Costituiscono gravi violazioni quelle che comportano un omesso pagamento di imposte e tasse superiore all'importo di cui all'art. 48-bis, commi 1 e 2-

bis del decreto del Presidente della Repubblica 29 settembre 1973, n. 602. Costituiscono violazioni definitivamente accertate quelle contenute in sentenze o atti amministrativi non più soggetti ad impugnazioni.

**POSIZIONE I.N.P.S. LLOYD'S INSURANCE COMPANY S.A**

Premesso che l'obbligo normativo di versare i contributi assistenziali e previdenziali all'Inps, da parte delle aziende, nasce giusta previsione normativa di cui all'art. 49, co. 1, D.P.R. n. 917/1986, ovvero all'atto dell'assunzione del lavoratore dipendente subordinato, posto inoltre che la società Lloyd's Insurance Company S.A. non ha presso la sede Italiana lavoratori dipendenti subordinati, avvalendosi, per la sua attività in Italia, del personale dei Lloyd's, non può essere classificata come datore di lavoro ai fini previdenziali ed assistenziali, ai sensi dell'art. 49 della Legge 9 marzo 1989, n. 88, risultando quindi esonerata dall'obbligo di versare la contribuzione I.V.S. (Indennità di Vecchiaia e Superstiti), non potendo così procedere alla conseguente apertura di una posizione INPS.

**POSIZIONE I.N.A.I.L. LLOYD'S INSURANCE COMPANY S.A**

INDIRIZZO SEDE COMPETENTE	<b>Corso di Porta Nuova, 19 – 20121 Milano</b>
CODICE SEDE	<b>13600</b>
TELEFONO / FAX / PEC ENTE	<b>TEL 02/62.58.1 - FAX 02/62.58.60.59</b> <a href="mailto:milanoportanuova@postacert.inail.it">milanoportanuova@postacert.inail.it</a>
POSIZIONE ASSICURATIVA TERRITORIALE (P.A.T.)	<b>N 95514605 / 39</b>
CODICE DITTA	<b>20360412/08</b>

Per completezza informativa si riportano di seguito i dati di posizione previdenziale ed assicurativa riguardanti il personale italiano dei Lloyd's che opera per l'attività in Italia di Lloyd's Insurance Company S.A.:

<b>I.N.P.S.</b>	
INDIRIZZO SEDE COMPETENTE	<b>Via XXV Aprile, 5 - 20097 San Donato Milanese (MI)</b>
CODICE SEDE	<b>4905</b>
TELEFONO / FAX / PEC ENTE	<b>TEL 02/52.57.61 - FAX 02/52.57.63.30</b> <a href="mailto:direzione.subprovinciale.milano.corvetto@postacert.inps.gov.it">direzione.subprovinciale.milano.corvetto@postacert.inps.gov.it</a>
MATRICOLA AZIENDA	<b>4950966045</b>

<b>I.N.A.I.L.</b>	
INDIRIZZO SEDE COMPETENTE	<b>Corso di Porta Nuova, 19 – 20121 Milano</b>
CODICE SEDE	<b>13600</b>
TELEFONO / FAX / PEC ENTE	<b>TEL 02/62.58.1 - FAX 02/62.58.60.59</b> <a href="mailto:milanoportanuova@postacert.inail.it">milanoportanuova@postacert.inail.it</a>
POSIZIONE ASSICURATIVA TERRITORIALE (P.A.T.)	<b>06471984 (voce:0722) / 06471985 (voce: 0723)</b>

**Comma 5)** Si dichiara inoltre che nei confronti di Lloyd's Insurance Company S.A., nei propri confronti e nei confronti dei soggetti di cui ai precedenti punti **1), 2) e 3)**,

- a. di non aver commesso una grave infrazione, debitamente accertata, alle norme in materia di salute e di sicurezza sul lavoro, nonché agli obblighi di cui all'articolo 30, comma 3, del Decreto Legislativo n. 50/2016, nonché ad ogni altro obbligo derivante dai rapporti di lavoro risultanti dai dati in possesso dell'Osservatorio;
- b. i Lloyd's Insurance Company S.A. non si trovano in stato di fallimento, di liquidazione coatta, di concordato preventivo, salvo il caso di concordato con continuità aziendale, o nei cui riguardi sia in corso un procedimento per la dichiarazione di una di tali situazioni, fermo restando quanto previsto dall'articolo 110, D.Lgs. 50/16;
- c. non ci si è resi colpevoli di gravi illeciti professionali, tali da rendere dubbia la propria integrità o affidabilità, dimostrati con mezzi adeguati dalla stazione appaltante e/o dell'ente (committente) per cui la stazione appaltante svolge la presente gara;  
c-bis di non aver tentato di influenzare indebitamente il processo decisionale della stazione appaltante o di ottenere informazioni riservate a fini di proprio vantaggio oppure non ha fornito, anche per negligenza, informazioni false o fuorvianti suscettibili di influenzare le decisioni sull'esclusione, la selezione o l'aggiudicazione, ovvero non ha omesso le informazioni dovute ai fini del corretto svolgimento della procedura di selezione;  
c-ter di non aver dimostrato significative o persistenti carenze nell'esecuzione di un precedente contratto di appalto o di concessione che ne hanno causato la risoluzione per inadempimento ovvero la condanna al risarcimento del danno o altre sanzioni comparabili;  
c-quarter di non aver commesso grave inadempimento nei confronti di uno o più subappaltatori, riconosciuto o accertato con sentenza passata in giudicato;
- d. che la propria partecipazione non determina una situazione di conflitto di interesse, ai sensi dell'articolo 42, comma 2, del Decreto Legislativo n. 50/2016, non diversamente risolvibile;
- e. che non sussiste una distorsione alla concorrenza derivante da un precedente coinvolgimento proprio, nella preparazione della procedura di appalto di cui all'articolo 67 del Decreto Legislativo n. 50/2016, che possa essere risolta con misure meno intrusive;
- f. che non è stato soggetto alla sanzione interdittiva di cui all'articolo 9, comma 2, lettera c), del decreto legislativo 8 giugno 2001, n. 231 o ad altra sanzione che comporti il divieto di contrarre con la pubblica amministrazione, compresi i provvedimenti interdittivi di cui all'articolo 36-bis, comma 1, del decreto-legge 4 luglio 2006, n. 223, convertito, con modificazioni, dalla legge 4 agosto 2006, n. 248, compresi i provvedimenti interdittivi di cui all'art. 14 del d.lgs n.81 del 2008;  
f-bis di non aver presentato o rilasciato nella procedura di gara in corso e negli affidamenti di subappalti documentazione o dichiarazioni non veritiere;  
f-ter che non risulta iscritto nel casellario informatico tenuto dall'Osservatorio dell'ANAC per aver presentato false dichiarazioni o falsa documentazione nelle procedure di gara e negli affidamenti di subappalti. Il motivo di esclusione perdura fino a quando opera l'iscrizione nel casellario informatico;
- g. di non essere iscritto e nel casellario informatico tenuto dall'Osservatorio dell'ANAC per aver presentato false dichiarazioni o falsa documentazione ai fini del rilascio dell'attestazione di qualificazione, per il periodo durante il quale perdura l'iscrizione;
- h. di non aver violato il divieto di intestazione fiduciaria di cui all'articolo 17 della legge 19 marzo 1990, n. 55;
- i. che i Lloyd's Insurance Company S.A. non sono soggetti agli obblighi di assunzione di cui alle norme che disciplinano il diritto al lavoro dei disabili (legge 68/99), in quanto alla Rappresentanza in Italia di Lloyd's Insurance Company S.A., ai fini della legge 68/99, è riferibile un numero di lavoratori inferiore a 15 (quindici) e che l'Ente competente per il rilascio della relativa certificazione é:

Via Strozzi, angolo Via Soderini - 20146 Milano  
tel.02/77.40.40.40 - fax. 02/77.40.64.45  
[centro.impiego.milano@cittametropolitana.milano.it](mailto:centro.impiego.milano@cittametropolitana.milano.it)  
[protocollo@pec.cittametropolitana.mi.it](mailto:protocollo@pec.cittametropolitana.mi.it)

- l. che non è stato vittima dei reati previsti e puniti dagli articoli 317 e 629 del codice penale aggravati ai sensi dell'articolo 7 del decreto legge 13 maggio 1991 n. 152, convertito in legge 12 luglio 1991, n. 203, pertanto non ha denunciato tali fatti all'Autorità Giudiziaria;
  - m. in merito alla lett. m del comma 5 dell'articolo 80 Decreto Legislativo 18 aprile 2016 n. 80, di non essere a conoscenza della partecipazione alla medesima procedura di soggetti che si trovano, rispetto al concorrente, in una delle situazioni di controllo di cui all'art. 2359 del Codice Civile, e di avere formulato l'offerta autonomamente;
- di non aver commesso grave negligenza o malafede nell'esecuzione di servizi affidati da codesta stazione appaltante e/o dell'ente (committente) per cui la stazione appaltante svolge la presente gara o di non aver commesso errore grave nell'esercizio dell'attività professionale, accertato con qualsiasi mezzo di prova da parte della stazione appaltante e/o dell'ente (committente) per cui la stazione appaltante svolge la presente gara;
  - che nei confronti della Rappresentanza di Lloyd's Insurance Company S.A. per l'Italia, non risulta alcuna iscrizione nel casellario informatico di cui all'art. 7 comma 10 dello stesso D.Lgs. 163/2006, per aver presentato falsa dichiarazione o falsa documentazione in merito ai requisiti e alle condizioni rilevanti per la partecipazione a procedure di gara e per l'affidamento dei subappalti;
  - non sono state pronunciate condanne con sentenza passata in giudicato, o emessi decreti penali di condanna divenuti irrevocabili, oppure sentenze di applicazione della pena su richiesta, ai sensi dell'art. 444 c.p.p., o condanne per le quali abbia beneficiato della non menzione
  - delitti, consumati o tentati, di cui agli articoli 416, 416-bis del codice penale ovvero delitti commessi avvalendosi delle condizioni previste dal predetto articolo 416-bis ovvero al fine di agevolare l'attività delle associazioni previste dallo stesso articolo, nonché per i delitti, consumati o tentati, previsti dall'articolo 74 del decreto del Presidente della Repubblica 9 ottobre 1990, n. 309, dall'articolo 291-quater del decreto del Presidente della Repubblica 23 gennaio 1973, n. 43 e dall'articolo 260 del decreto legislativo 3 aprile 2006, n. 152, in quanto riconducibili alla partecipazione a un'organizzazione criminale, quale definita all'articolo 2 della decisione quadro 2008/841/GAI del Consiglio;
  - non è pendente un procedimento per l'applicazione di una delle misure di prevenzione di cui all'articolo 3 della legge 27 dicembre 1956, n. 1423 (ora [art. 6 del decreto legislativo n. 159 del 2011](#)) o di una delle cause ostative previste dall'articolo 10 della legge 31 maggio 1965, n. 575 (ora [art. 67 del decreto legislativo n. 159 del 2011](#).) e che negli ultimi cinque anni, non vi è stata estensione nei suoi confronti e degli altri soggetti sopra contemplati dei divieti derivanti dalla irrogazione della sorveglianza speciale nei riguardi di un proprio convivente;

5) con riferimento alle disposizioni anticorruzione stabilite dall'art. 1, comma 46 della L. n. 190/2012, di essere in regola con le disposizioni di cui all'art. 53 comma 16ter del D.Lgs. n. 165/2001, secondo cui "i dipendenti che negli ultimi tre anni di servizio hanno esercitato poteri autoritativi o negoziali per conto delle pubbliche amministrazioni, non possono svolgere, nei tre anni successivi alla cessazione del rapporto di pubblico impiego, attività lavorativa o professionale presso i soggetti privati destinatari dell'attività della pubblica amministrazione svolta attraverso i medesimi poteri";

6) che i Lloyd's Insurance Company S.A. sono autorizzati (così come si evince dall'Elenco delle rappresentanze in Italia di imprese di assicurazione con sede legale in uno Stato dell'U.E. che operano nel territorio della Repubblica, pubblicato sul sito dell'IVASS ( <http://www.ivass.it> → [sezione Albo Imprese](#) → [Elenco I](#) → [Lloyd's Insurance Company SA](#).) ad operare in Italia, in regime di libertà di stabilimento, all'esercizio delle attività assicurative nei rami per cui si presenta offerta nella presente gara, avendo soddisfatto i requisiti previsti dall'art. 23 del D.Lgs. 209/2005;

7) che Lloyd's Insurance Company S.A. è regolarmente iscritta, nella sezione ordinaria, alla C.C.I.A.A. di Milano, con le seguenti indicazioni:"

<b>Codice fiscale e numero d'iscrizione:</b>	10548370963
<b>numero di iscrizione (REA):</b>	MI – 2540259 del 03/12/2018;
<b>natura giuridica:</b>	Società costituita in base a leggi di altro
stato;	
<b>denominazione:</b>	Lloyd's Insurance Company S.A.;
<b>sede:</b>	BRUXELLES PLACE DU CHAMP DE MARS 5 BASTION TOWER BELGIO;
<b>Oggetto Sociale:</b>	L' OGGETTO DELLA SOCIETA' E' L'ESERCIZIO DI QUALUNQUE ATTIVITA' DI ASSICURAZIONE E RIASSICURAZIONE NEL SETTORE DELLE ASSICURAZIONI NON VITA COMPRESA A TITOLO ESEMPLIFICATIVO LA SOTTOSCRIZIONE DI POLIZZE DI ASSICURAZIONE, LA VENDITA E LA PUBBLICIZZAZIONE DI SERVIZI DI ASSICURAZIONE, E PIU' IN GENERALE LO SVOLGIMENTO DI QUALUNQUE ATTIVITA' DI IMPRESA DI ASSICURAZIONE IN BELGIO E ALL'ESTERO (SUBORDINATAMENTE ALLE NORMATIVE LOCALI). LA SOCIETA' SARA' INOLTRE AUTORIZZATA A INVESTIRE I PROPRI BENI NELL'ACQUISTO DI AZIONI, OBBLIGAZIONI, OBBLIGAZIONI CONVERTIBILI, E QUALUNQUE ALTRO STRUMENTO DI CAPITALE O DI DEBITO, INTERAMENTE VERSATO O MENO, EMESSO O GARANTITO DA QUALSIASI TIPOLOGIA DI SOCIETA' O SOGGETTO GIURIDICO, IVI COMPRESI QUALUNQUE GOVERNO, STATO, ENTE SOVRANO, DIRIGENTE, COMMISSARIO, ORGANISMO PUBBLICO O AUTORITA' SUPREMA, MUNICIPALE, LOCALE O DI ALTRO GENERE IN BELGIO E ALL'ESTERO. TALI INVESTIMENTI POSSONO ESSERE EFFETTUATI SOTTO FORMA DI ISCRIZIONE, ACQUISTO, SCAMBIO, SOTTOSCRIZIONE, A PARTECIPAZIONE A CONSORZI BANCARI O IN QUALUNQUE ALTRA MODALITA'. LA SOCIETA' PUO' DETERENERE STRUMENTI FINANZIARI A FINI D'INVESTIMENTO OPPURE ALLO SCOPO DI VENDERE, COLLOCARE, NEGOZIARE O TRASFERIRE TALI STRUMENTI. IN RELAZIONE AL SUO OGGETTO, LA SOCIETA' PUO' COOPERARE CON, ALTRE SOCIETA', ASSUMENRE PARTECIPAZIONI O DETERENERE PARTECIPAZIONI O QUOTE DI ESSE, DIRETTAMENTE O INDIRETTAMENTE E IN QUALSIASI MODALITA'. LA SOCIETA' PUO' RICORRERE AL CREDITO, CONTRARRE PRESTITI INTERGRUPPO, COSTITUIRE



GARANZIE SULLE PROPRIE OBBLIGAZIONI O SU QUELLE DI TERZI, IN PARTICOLARE PER MEZZO DI IPOTECHE O PEGNI SUI PROPRI BENI, COMPRESA LA PROPRIA ATTIVITA', OPPURE TRAMITE CONCESSIONE DI GARANZIE. IN GENERALE, LA SOCIETA' PUO' ESERCITARE QUALUNQUE TIPO DI OPERAZIONE COMMERCIALE, FINANZIARIA, MOBILIARE E IMMOBILIARE, CHE SIA DIRETTAMENTE O INDIRETTAMENTE ATTINENTE AL PROPRIO OGGETTO SOCIALE O CHE POTREBBE AGEVOLARE PARZIALMENTE O INTERAMENTE LA REALIZZAZIONE DI QUEST'ULTIMO. LA SOCIETA' PUO' ESTERNALIZZARE UNA PARTE DELLE PROPRIE ATTIVITA' ENTRO I LIMITI CONSENTITI DALLA LEGGE.;

**Attività esercitata:**  
**data inizio dell'attività:**  
**durata della Società:**

Attività Assicurativa;  
03/12/2018;  
Indeterminata;

**Sede Secondaria: Milano (MI) Corso Garibaldi Giuseppe, 86 CAP 20121.**

**generalità e qualifica di tutti i soggetti titolari di cariche presenti nel C.C.I.A.A.:**

**Vittorio Scala** nato a Torino il 08.04.1967, nazionalità italiana, residente a Milano, via A. Fogazzaro, 27, codice fiscale SCLVTR67D08L219A, in qualità di Rappresentante per l'Italia di Lloyd's Insurance Company S.A., in carica fino alla revoca;

**Nicoletta Andreotti**, nata a Milano il 24.10.1963, nazionalità italiana, residente a Milano, viale Argonne, 20, codice fiscale NDRNLT63R64F205B, in qualità di Procuratore Speciale del Rappresentante per l'Italia di Lloyd's Insurance Company S.A., in carica fino a revoca;

**Antonio Tomasone**, nato a Toronto (Canada) il 21.08.1968, nazionalità italiana, residente a Milano, Via Verbano 6, codice fiscale TMSNTN68M21Z401Z, in qualità di Procuratore Speciale del Rappresentante per l'Italia di Lloyd's Insurance Company S.A., in carica fino a revoca;

**Carla Pisani**, nata a Milano il 11.11.1969, nazionalità italiana, residente a Legnano (MI), via Mentana, 1, codice fiscale PSNCRL69S51F205W, in qualità di Procuratore Speciale del Rappresentante per l'Italia di Lloyd's Insurance Company S.A., in carica fino a revoca;

**Si dichiara inoltre che non risulta iscritta nel Registro delle Imprese, per la posizione anagrafica in oggetto, alcuna procedura concorsuale in corso, ai sensi della normativa vigente in materia.**

8) che ogni comunicazione attinente allo svolgimento della gara potrà essere indirizzata al seguente domicilio eletto:

**Lloyd's Insurance Company S.A. Market Support**

Corso Garibaldi, 86 20121 Milano

Tel. 02/63.78.88.36, Fax 02/63.78.88.53

e-mail: [appalti@lloyds.com](mailto:appalti@lloyds.com), pec: [appalti@pec.lloyds.com](mailto:appalti@pec.lloyds.com)

e di autorizzare l'invio delle comunicazioni di cui all'art. 76 del D.Lgs. 50/2016 e s.m.i. al seguente numero di fax **02/63.78.88.53** e/o pec: [appalti@pec.lloyds.com](mailto:appalti@pec.lloyds.com);

Milano, 29 Marzo 2021

Vittorio Scala

Rappresentante per l'Italia di Lloyd's Insurance Company S.A.

*Ai sensi del combinato disposto dagli artt. 47, comma 1, e 38, comma 3 del DPR 445/00, allego al presente documento copia fotostatica del documento di identità.*

*La presente è esente da autentica di firma e dall'imposta di bollo ai sensi dell'art. 37, comma 1 del D.P.R. 28.12.2000 n. 445.*

**FIRMATO DIGITALMENTE**

Data di scadenza 08/04/2024



AU 6638329

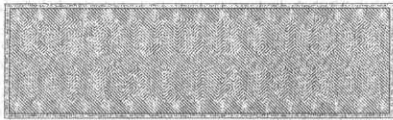

IPZS - OCV - ROMA

REPUBBLICA ITALIANA



COMUNE DI  
MILANO

CARTA D'IDENTITA'

N° AU 6638329

DI

SCALA

VITTORIO

Cognome..... SCALA  
Nome..... VITTORIO  
nato il..... 08/04/1967  
(atto n..... 1229 ..... 1 ..... S..... A.....)  
a..... Torino (.....)  
Cittadinanza..... ITALIANA  
Residenza..... MILANO  
Via..... CADORE N. 31  
Stato civile..... CONIUGATO  
Professione..... LAVORATORE IN PROPRIO  
CONNOTATI E CONTRASSEGNI SALIENTI  
Statura..... 1,67  
Capelli..... CASTANI  
Occhi..... CASTANI  
Segni particolari.....



Firma del titolare

Milano

30/01/2014

Impronta del dito  
indice sinistro

SINDACO

Angeli Caterina

Buro 5,42

Spett.le

**AZIENDA REGIONALE PER IL DIRITTO ALLO STUDIO UNIVERSITARIO**

**DICHIARAZIONE SOSTITUTIVA DI CERTIFICAZIONE E/O DELL'ATTO DI NOTORIETA'**

(art. 46 e 47 del D.P.R. n° 445/2000 "Testo Unico delle disposizioni legislative e regolamentari in materia di documentazione amministrativa")

**Oggetto: Comunicazione resa ai sensi dell'art. 3, c.7, Legge 13/08/2010 n. 136 e s.m.i. – ZC83108D15**

Il sottoscritto Vittorio Scala, Torino il 08.04.1967, codice fiscale SCLVTR67D08L219A, nazionalità italiana, in qualità di Rappresentante per l'Italia di Lloyd's Insurance Company S.A., avente sede legale in Bastion Tower, Marsveldplein 5, 1050 Brussel, Belgio, domiciliato per la carica nella sede secondaria sita in Corso Garibaldi, 86, Milano, codice fiscale / partita IVA 10548370963, Tel. 02/63.78.88.36, Fax 02/63.78.88.53, indirizzo e-mail: [appalti@lloyds.com](mailto:appalti@lloyds.com), pec: [appalti@pec.lloyds.com](mailto:appalti@pec.lloyds.com),

**DICHIARA**

di ottemperare alle disposizioni di cui alla legge 13 agosto 2010, n. 136, "Piano straordinario contro le mafie, nonché delega al Governo in materia di normativa antimafia", con particolare riferimento all'articolo 3 della citata legge, ed a tal fine

**COMUNICA**

gli estremi identificativi dei  
Conti Correnti Bancari di Lloyd's Insurance Company SA - ITALIA  
dedicati in via non esclusiva alle commesse pubbliche

**DA UTILIZZARE PER IL PAGAMENTO DEI PREMI**

**PER INCASSO PREMI E TASSE STABILIMENTO:**

**CODICE IBAN: IT 62 A 03069 12711 100000012852**

**Intestato a: Lloyd's Insurance Company SA**

**Presso INTESA SANPAOLO**

**DA NON UTILIZZARE**

**Intestato a: Lloyd's Insurance Company SA – Incasso tasse LPS**

**CODICE IBAN: IT 44 F 03069 12711 100000012857**

**Intestato a: Lloyd's Insurance Company SA**

Lloyd's Insurance Company S.A., Rappresentanza per l'Italia - 20121 Milano, C.so Garibaldi 86

Tel. +39 02 6378881 – Telefax +39 02 63788850 [www.lloyds.com](http://www.lloyds.com) – C.F. e P.I. 10548370963

Lloyd's Insurance Company S.A. è regolamentata da NBB e FSMA

Presso INTESA SANPAOLO

**DA NON UTILIZZARE**

Intestato a: Lloyd's Insurance Company SA – Conto amministrativo

**CODICE IBAN: IT94 K020 0805 3510 0010 5555 836**

Intestato a: Lloyd's Insurance Company SA

Presso UNICREDIT

**IL SOGGETTO DELEGATO AD OPERARE SU DETTI CONTI E':**

**VITTORIO SCALA**

codice fiscale SCLVTR67D08L219A

**COMUNICA INOLTRE**

gli estremi identificativi dei  
Conti Correnti Bancari di Lloyd's Insurance Company SA - BELGIO  
dedicati in via non esclusiva alle commesse pubbliche

**CODICE CONTO N. 0135225536**

Intestato a: Lloyd's Insurance Company SA  
Presso Citibank Brussels

**CODICE CONTO N. 0024938271**

Intestato a: Lloyd's Insurance Company SA  
Presso Citibank Dublin

**I SOGGETTI DELEGATI AD OPERARE SU DETTI CONTI SONO:**

**DONNA JAYNE BROUGHTON – FISCAL CODE: BRGDNJ73R52Z114H**

**SAMANTHA O'DONNELL – FISCAL CODE: DNNSNT72B46Z1140**

Dichiara di essere informato, ai sensi e per gli effetti di cui al D.Lgs. n. 196/2003 e successive modificazioni ed integrazioni, che i dati personali raccolti saranno trattati, anche con strumenti informatici, esclusivamente nell'ambito del procedimento per il quale la presente dichiarazione viene resa.

Milano, 29 Marzo 2021

Vittorio Scala

Rappresentante per l'Italia di Lloyd's Insurance Company S.A

***Documento firmato digitalmente***

*Ai sensi del combinato disposto dagli artt. 47, comma 1, e 38, comma 3 del DPR 445/00, allego al presente documento copia fotostatica del documento di identità.*

*La presente è esente da autentica di firma e dall'imposta di bollo ai sensi dell'art. 37, comma 1 del D.P.R. 28.12.2000 n. 445.*

## Informativa sulla Privacy

### Trattamento dei dati ai sensi dell'art. 13 del Regolamento 679/2016 - GDPR

Ai sensi dell'art. 13 del Regolamento 679/2016 (di seguito denominato "Regolamento") ed in relazione ai dati personali che formeranno oggetto di trattamento, Lloyd's Insurance Company S.A. (di seguito denominata "Lloyd's Brussels") desidera informare di quanto segue.

#### 1. Finalità del trattamento dei dati

Il trattamento è effettuato per lo svolgimento delle seguenti attività:

- a) Valutazione di eleggibilità volta alla sottoscrizione del rischio da parte di Lloyd's Brussels: la base giuridica del trattamento è lo svolgimento di attività pre-contrattuale. Nel caso siano raccolti dati particolari la base giuridica del trattamento è il consenso;
- b) Espletamento delle finalità di conclusione, gestione ed esecuzione del contratto di assicurazione e liquidazione dei sinistri attinenti esclusivamente all'esercizio dell'attività assicurativa e riassicurativa, a cui Lloyd's Brussels è autorizzata ai sensi delle vigenti disposizioni di legge; la base giuridica del trattamento è lo svolgimento di attività contrattuale;
- c) Previo Suo consenso scritto, informazione e promozione commerciale dei prodotti assicurativi di Lloyd's Brussels; la base giuridica del trattamento è il consenso.

#### 2. Modalità del trattamento

Il trattamento dei dati personali è:

- a) realizzato per mezzo di operazioni o complessi di operazioni: raccolta; registrazione e organizzazione; elaborazione, compresi modifica, raffronto/interconnessione; utilizzo, comprese consultazione, comunicazione; conservazione; cancellazione/distruzione; sicurezza/protezione, comprese accessibilità, confidenzialità, integrità, tutela;
- b) Effettuato anche con l'ausilio di mezzi elettronici o comunque automatizzati;
- c) Svolto dall'organizzazione del Titolare e da società di fiducia (il cui elenco è disponibile presso il Titolare) che sono nostre dirette collaboratrici e che operano quali autonomi titolari o quali responsabili esterni del trattamento, obbligati ad adempiere in proprio alla normativa in materia di tutela di protezione dei dati personali. Si tratta in modo particolare di società che svolgono servizi di intermediazione, di assunzione dei rischi, archiviazione della documentazione assicurativa e servizi attinenti alla gestione dei sinistri, quali a titolo esemplificativo ma non esaustivo – periti, consulenti, liquidatori indipendenti e studi legali.

#### 3. Conferimento dei dati

La raccolta dei dati può essere effettuata presso l'interessato direttamente ovvero tramite società accreditate ad operare presso Lloyd's Brussels le quali svolgono per nostro conto compiti collegati alla intermediazione assicurativa (agenti, broker).

Ferma l'autonomia personale dell'interessato, il conferimento dei dati personali può essere:

- a) obbligatorio in base a legge, regolamento o normativa comunitaria (ad esempio, per anti-riciclaggio, Casellario centrale infortuni, motorizzazione civile), limitatamente ai dati personali richiesti in forza di dette leggi, regolamenti o normativa comunitaria;
- b) obbligatorio per la conclusione di nuovi contratti o alla gestione ed esecuzione dei rapporti giuridici in essere o alla gestione e liquidazione dei sinistri; limitatamente ai dati personali contenuti nella modulistica in uso presso Lloyd's Brussels;
- c) facoltativo ai fini dello svolgimento dell'attività di informazione e di promozione commerciale di prodotti assicurativi nei confronti dell'assicurato stesso.

#### 4. Rifiuto di conferimento dei dati

L'eventuale rifiuto da parte dell'interessato di conferire i dati personali:

- a) nei casi di cui al punto 3, lett. (a) e (b), comporta l'impossibilità di concludere od eseguire i relativi contratti di assicurazione o di gestire e liquidare i sinistri;
- b) nel caso di cui al punto 3, lett. (c), non comporta alcuna conseguenza sui rapporti giuridici in essere ovvero in corso di costituzione, ma preclude la possibilità di svolgere attività di informazione e di promozione commerciale di prodotti assicurativi nei confronti dell'interessato.

#### 5. Comunicazione dei dati

I dati personali possono essere comunicati - per le finalità di cui al punto 1, lett. (a), e per essere sottoposti a trattamenti aventi le medesime finalità o obbligatori per legge - agli altri soggetti del settore assicurativo, quali assuntori, coassicuratori e riassicuratori; agenti, subagenti, produttori di agenzia, mediatori di assicurazione ed altri canali di acquisizione di contratti di assicurazione (ad esempio, banche e SIM); legali, periti e autofficine; società di servizi a cui siano affidati la gestione, la liquidazione ed il pagamento dei sinistri, nonché società di servizi informatici o di archiviazione; ad organismi associativi (ANIA) e consorzi propri del settore assicurativo; IVASS, Ministero delle Attività Produttive, CONSAP, UCI, Commissione di vigilanza sui fondi pensione, Ministero del Lavoro e delle Politiche Sociali ed altre banche dati nei confronti delle quali la comunicazione dei dati è obbligatoria (ad esempio, Ufficio Italiano Cambi, Casellario centrale infortuni, Motorizzazione Civile e dei trasporti in concessione); altri enti pubblici.

Inoltre i dati potranno essere comunicati ad enti pubblici in sede di partecipazione a bandi di gara per fornire nostre referenze e a società residenti al di fuori dell'Unione Europea (per es. Regno Unito, Canada, Svizzera), che garantiscono un adeguato livello di sicurezza nel trattamento dei dati personali, per che per conto di Lloyd's Brussels effettuano controlli sull'assenza di sanzioni internazionali.

Tali soggetti operano quali autonomi titolari o quali responsabili esterni del trattamento e sono obbligati ad adempiere in proprio alla legge; l'elenco dei destinatari delle comunicazioni dei dati personali è disponibile presso la Filiale Italiana di Lloyd's Brussels, e può essere gratuitamente messo a conoscenza dell'interessato, mediante richiesta scritta al Titolare al numero di fax 02 63788850, o all'indirizzo email [data.protection@lloyds.com](mailto:data.protection@lloyds.com).

#### 6. Diritti dell'interessato

Informiamo, infine, che potrà esercitare i diritti contemplati dal Regolamento, scrivendo a email [data.protection@lloyds.com](mailto:data.protection@lloyds.com) si potrà pertanto chiedere di avere conoscenza dell'origine dei dati nonché della logica e delle finalità del Trattamento; di ottenere la cancellazione, la trasformazione in forma anonima o il blocco dei dati trattati in violazione di legge, nonché l'aggiornamento, la rettifica o, se vi è interesse, l'integrazione dei dati stessi; di opporsi, per motivi legittimi, al trattamento.

È garantito il diritto a revocare il consenso in qualsiasi momento senza pregiudicare la liceità del trattamento basata sul consenso prestato prima della revoca.

È garantito il diritto alla portabilità dei dati, a proporre reclamo a un'autorità di controllo.

#### 7. Titolare e responsabile della protezione dei dati

Titolare del trattamento per Lloyd's Brussels è il Rappresentante per l'Italia, con sede a Milano in Corso Garibaldi, 86.

È possibile contattare il responsabile della protezione dei dati all'indirizzo mail [data.protection@lloyds.com](mailto:data.protection@lloyds.com).

Milano 18 MARZO 2021