

ZEN ZERO Meeting

Indagine conoscitiva sul quartiere Macrolotto Zero - Dicembre 2017

1. Classe d'età

| | Totale | |
|---------------|-----------|---------------|
| | n. | % |
| 15-19 | 28 | 31,11 |
| 20-29 | 22 | 24,44 |
| 30-39 | 12 | 13,33 |
| 40-49 | 9 | 10,00 |
| 50-59 | 4 | 4,44 |
| 60-69 | 5 | 5,56 |
| 70-79 | 7 | 7,78 |
| 80 e più | 1 | 1,11 |
| Non risponde | 2 | 2,22 |
| Totale | 90 | 100,00 |

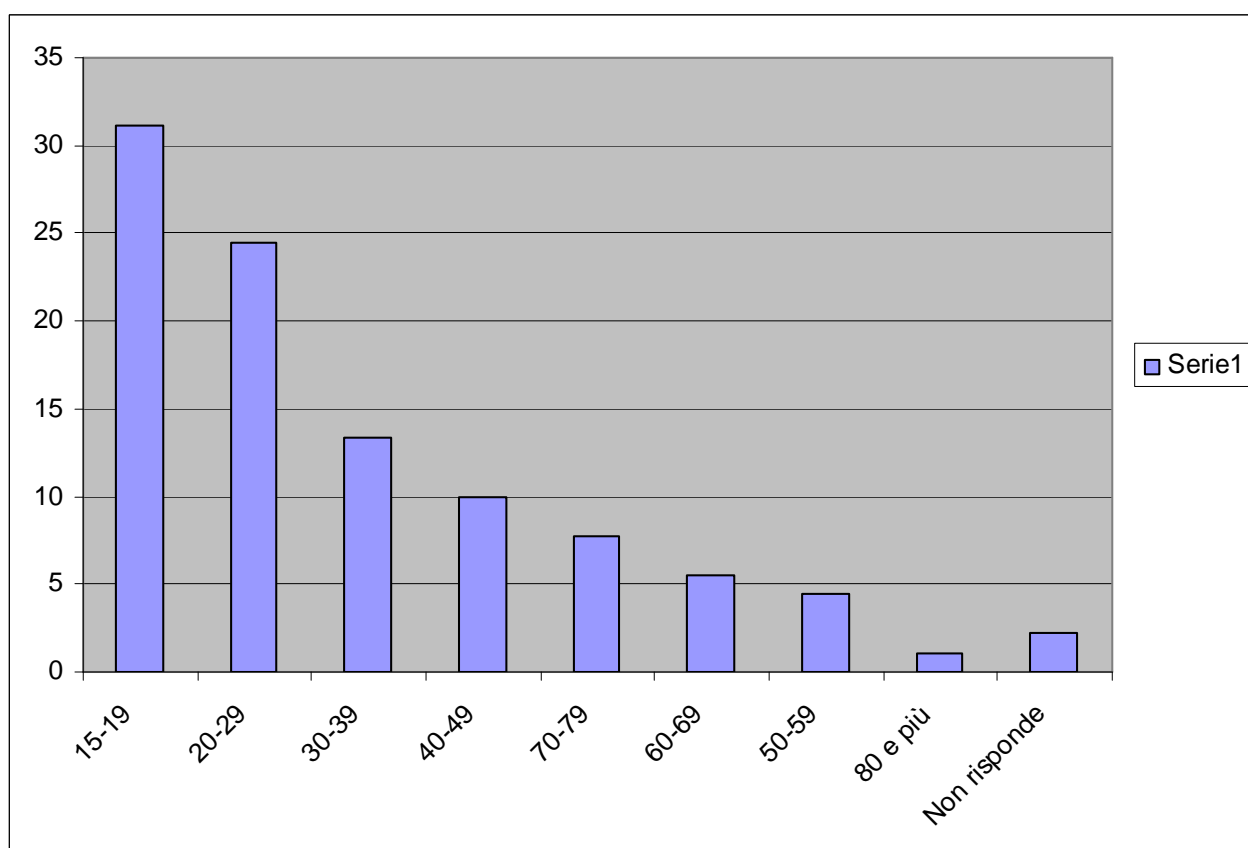

2. Genere

| | Totale | |
|---------------------|--------|--------|
| | n. | % |
| M | 39 | 43,33 |
| F | 49 | 54,44 |
| Non risponde | 2 | 2,22 |
| Totale | 90 | 100,00 |

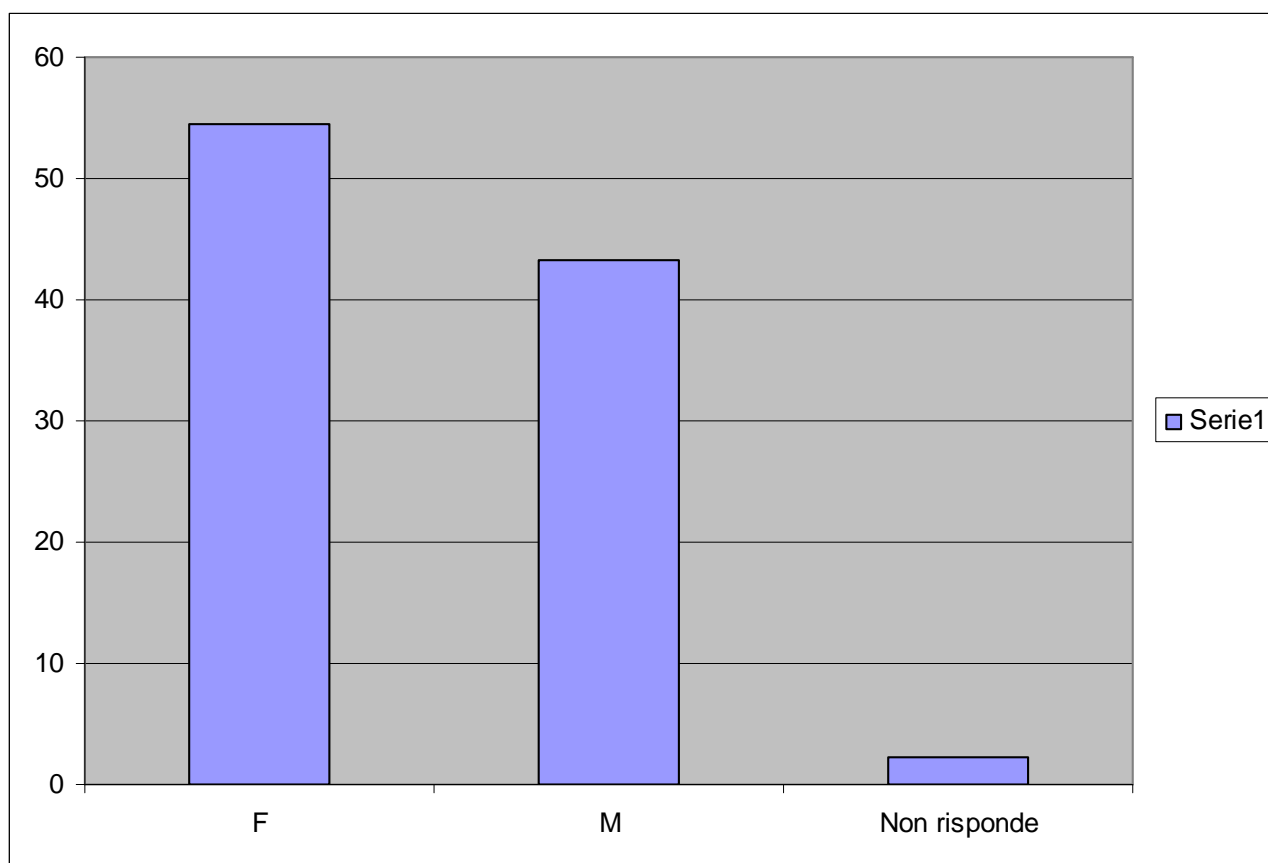

3. Nazionalità

| | Totale | |
|---------------|-----------|---------------|
| | n. | % |
| Italiana | 42 | 46,67 |
| Cinese | 36 | 40,00 |
| Altro | 12 | 13,33 |
| Totale | 90 | 100,00 |

| Specifiche di <ALTRA NAZIONALITA'> | Totale v.a. |
|--|----------------|
| Albanese | 3 |
| Americana | 1 |
| Bengalese | 1 |
| Filippina | 1 |
| Marocchina | 1 |
| Nigeriana | 1 |
| Pakistana | 2 |
| Rumena | 1 |
| Spagnola | 1 |
| Totale | 12 |

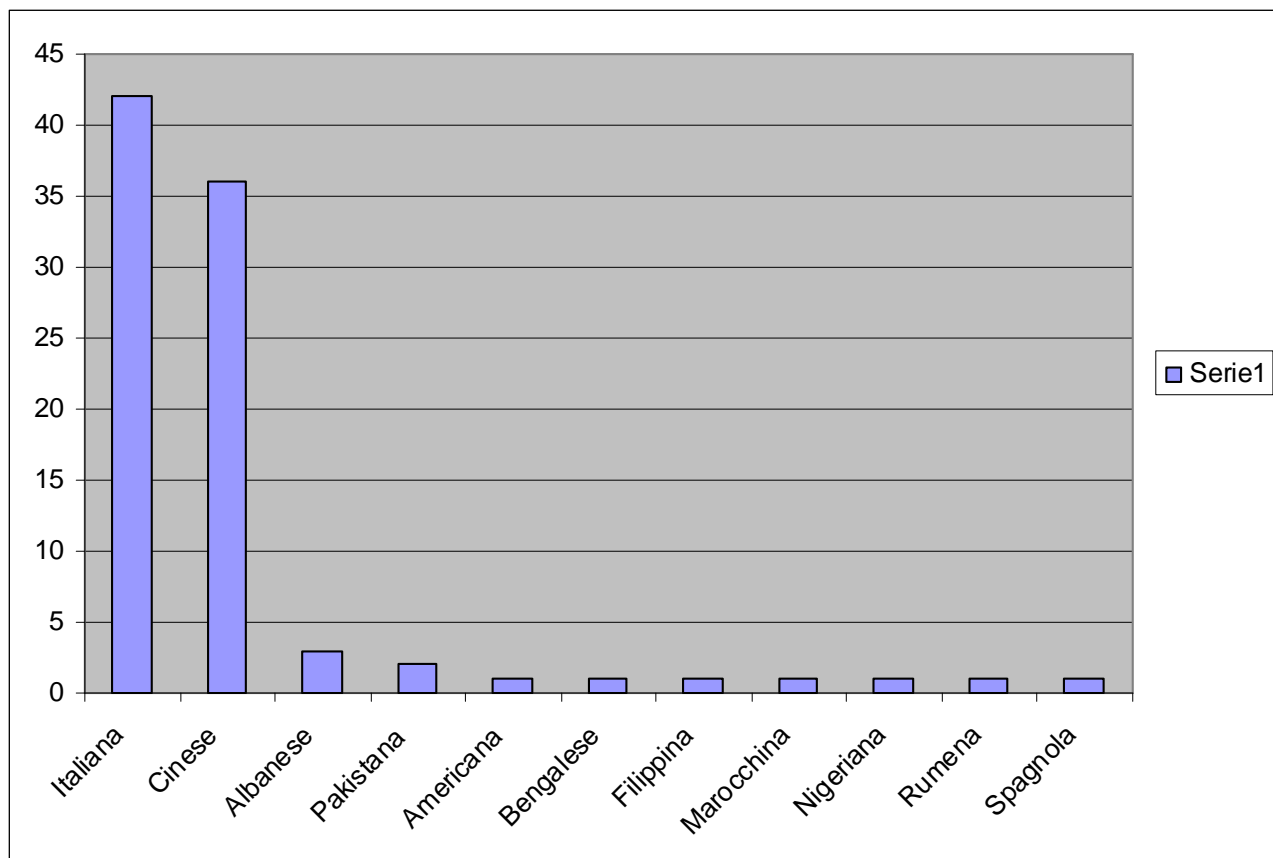

4. Titolo di studio

| | Totale | |
|---|--------|--------|
| | n. | % |
| Nessun titolo di studio | 2 | 2,22 |
| Licenza elementare | 6 | 6,67 |
| Licenza media inferiore | 42 | 46,67 |
| Licenza media superiore | 35 | 38,89 |
| Laurea | 2 | 2,22 |
| Master, dottorato o specializzazione post-laurea | 2 | 2,22 |
| Non risponde | 1 | 1,11 |
| Totale | 90 | 100,00 |

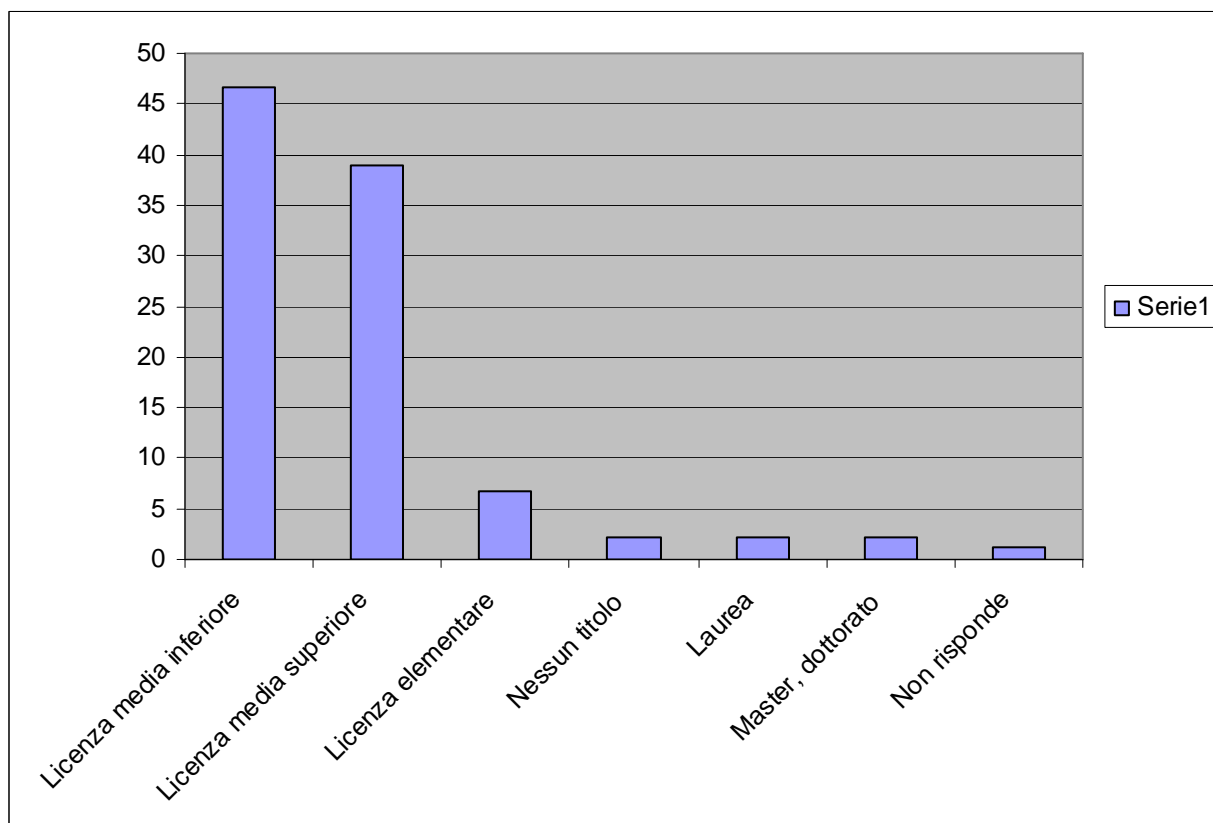

5. Attuale occupazione

| | Totale | |
|---|-----------|---------------|
| | n. | % |
| Casalingo/a | 7 | 7,78 |
| Studente/ssa | 31 | 34,44 |
| Libero/a professionista o imprenditore/rice o dirigente | 11 | 12,22 |
| Impiegato/a o insegnante | 13 | 14,44 |
| Pensionato/a | 7 | 7,78 |
| Operaio/a | 8 | 8,89 |
| Commerciante o artigiano/a | 3 | 3,33 |
| In cerca di occupazione | 4 | 4,44 |
| Altro | 5 | 5,56 |
| Non risponde | 1 | 1,11 |
| Totale | 90 | 100,00 |

| Specifiche di <ALTRA OCCUPAZIONE> | Totale |
|-----------------------------------|----------|
| | v.a. |
| Non specificato | 3 |
| Cameriera | 1 |
| Sanitario | 1 |
| Totale | 5 |

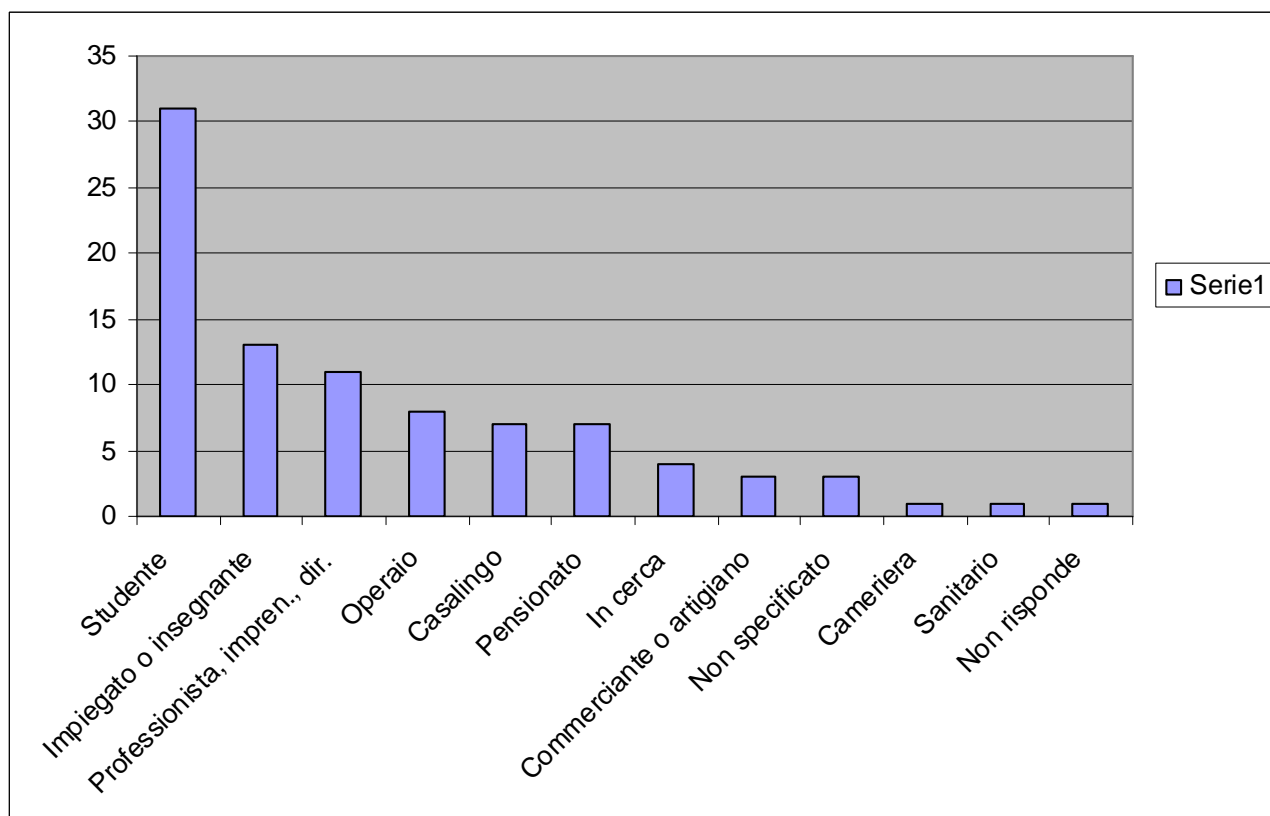

6. Perché frequenti questa zona? (max 2 risposte)

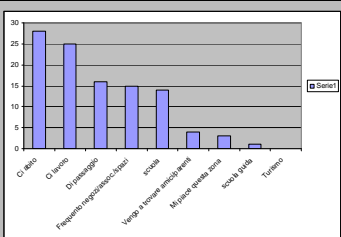

| | v.a. | % |
|---|------|--------|
| Ci abito | 28 | 31,11 |
| Ci lavoro | 25 | 27,78 |
| Sono di passaggio | 16 | 17,78 |
| Vengo a trovare amici/parenti | 4 | 4,44 |
| Turismo | - | - |
| Mi piace questa zona della città | 3 | 3,33 |
| Frequento negozi/associazioni/spazi* | 15 | 16,67 |
| Altro | 15 | 16,67 |
| Non risponde | - | - |
| Totale | 90 | 100,00 |

| Frequento negozi/associazioni/spazi: Specifiche | Totale |
|--|---------------|
| | v.a. |
| Non specificato | 7 |
| ambulatori medici | 1 |
| bar scalino | 1 |
| fa la spesa | 1 |
| farmacia, ambulatori medici | 1 |
| pam | 1 |
| pam, farmacia, poste | 1 |
| supermercato pam | 1 |
| union city | 1 |
| Totale | 15 |
| Specifiche di <ALTRO> | Totale |
| | v.a. |
| scuola | 12 |
| scuola (marconi) | 1 |
| scuola guida | 1 |
| scuola livi | 1 |
| Totale | 15 |

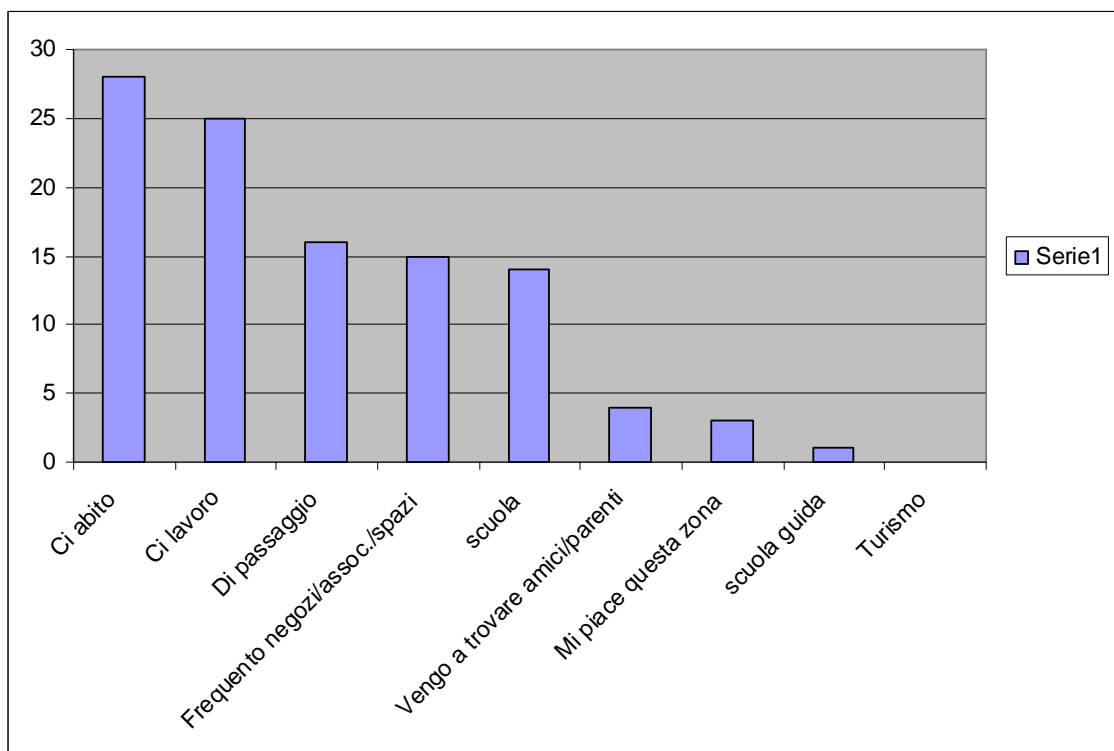

7. Ogni quanto frequenti questa zona? (max 1 risposta)

| | Totale | |
|-----------------------|--------|--------|
| | n. | % |
| Tutti i giorni | 54 | 60,00 |
| Alcune volte | 22 | 24,44 |
| Raramente | 8 | 8,89 |
| Prima volta | 2 | 2,22 |
| Weekend | 1 | 1,11 |
| Altro | 1 | 1,11 |
| Non risponde | 2 | 2,22 |
| Totale | 90 | 100,00 |

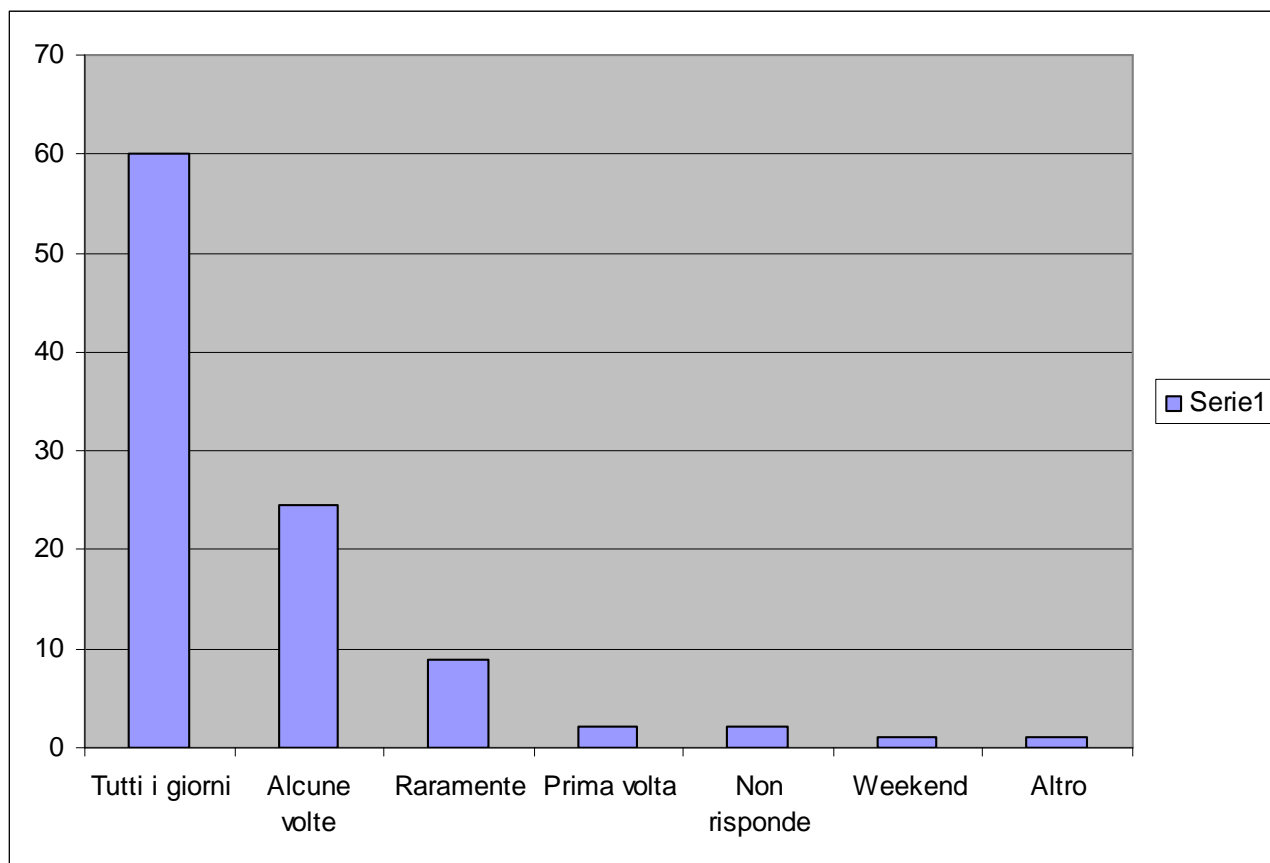

8. Indica 3 aggettivi che ti sembrano più indicati per descrivere questa zona (max 3 risposte)

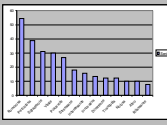
|  | v.a. | % |
|---|------|-------|
| Piacevole | 24 | 26,67 |
| Sgradevole | 28 | 31,11 |
| Pericolosa | 35 | 38,89 |
| Divertente | 11 | 12,22 |
| Vitale | 27 | 30,00 |
| Rumorosa | 49 | 54,44 |
| Noiosa | 9 | 10,00 |
| Tranquilla | 11 | 12,22 |
| Interessante | 14 | 15,56 |
| Rilassante | 7 | 7,78 |
| Stressante | 16 | 17,78 |
| Innovativa | 12 | 13,33 |
| Altro | 9 | 10,00 |

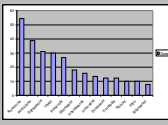
|  | v.a. | % |
|--|-----------|---------------|
| Non risponde | - | - |
| Totale | 90 | 100,00 |
| Specifiche di <ALTRO> | | Totale v.a. |
| il porta a porta non funziona! | 1 | |
| indecorosa | 2 | |
| insicura, trasandata | 1 | |
| puzzolente | 1 | |
| renpitivo (parzialmente illeggibile) | 1 | |
| sporca | 3 | |
| Totale | 9 | |

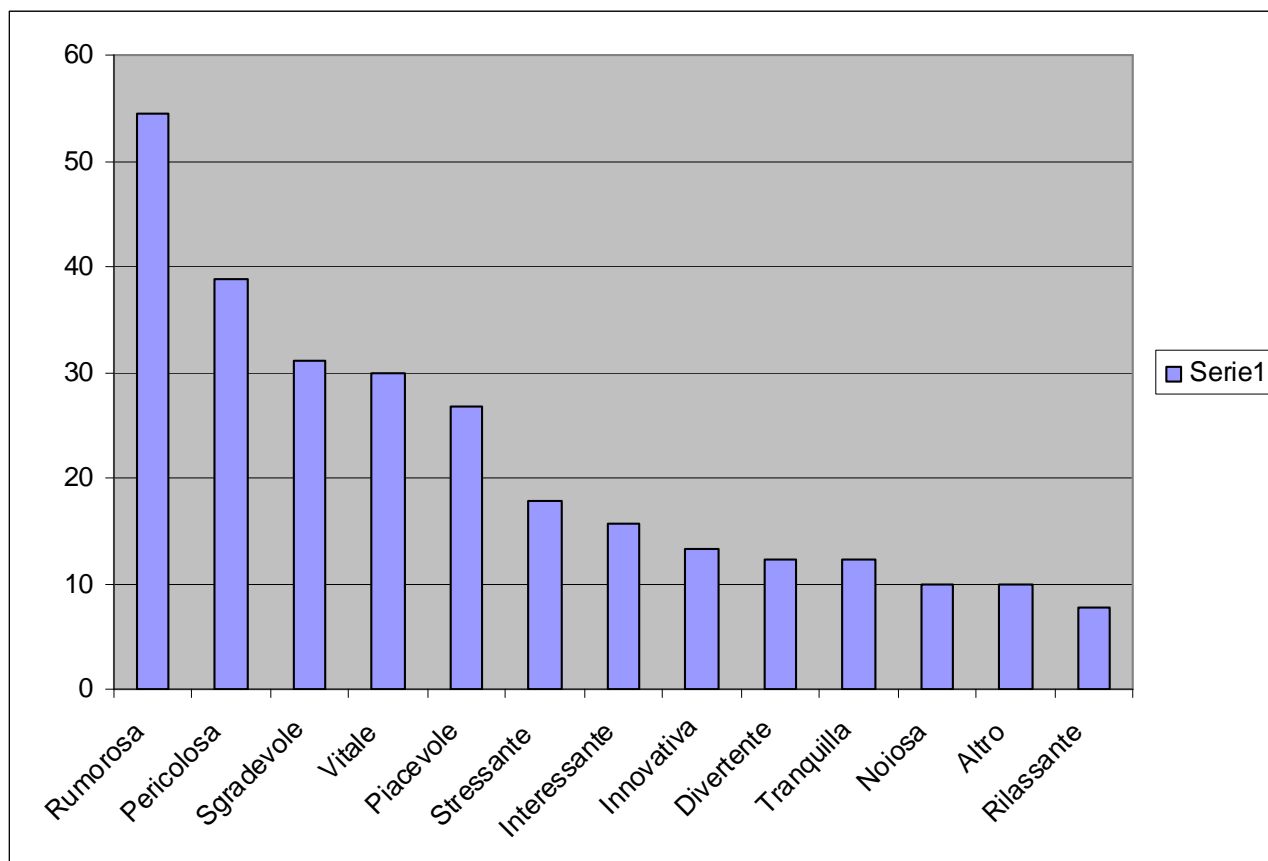

**9. Dai una valutazione a ciascuno dei seguenti aspetti di questa zona
1=pessimo <-----> 5=eccellente**

| | Media voti |
|--|------------|
| Vita notturna | 1.93 |
| Quantità di negozi, bar, ristoranti | 4.14 |
| Qualità di negozi, bar, ristoranti | 2.92 |
| Arte urbana e innovazione | 2.01 |
| Spazi per incontrarsi, sostare, riposarsi | 2.36 |
| Connessione con il resto della città | 3.49 |
| Servizi alla persona | 3.51 |
| Qualità dell'ambiente | 2.28 |

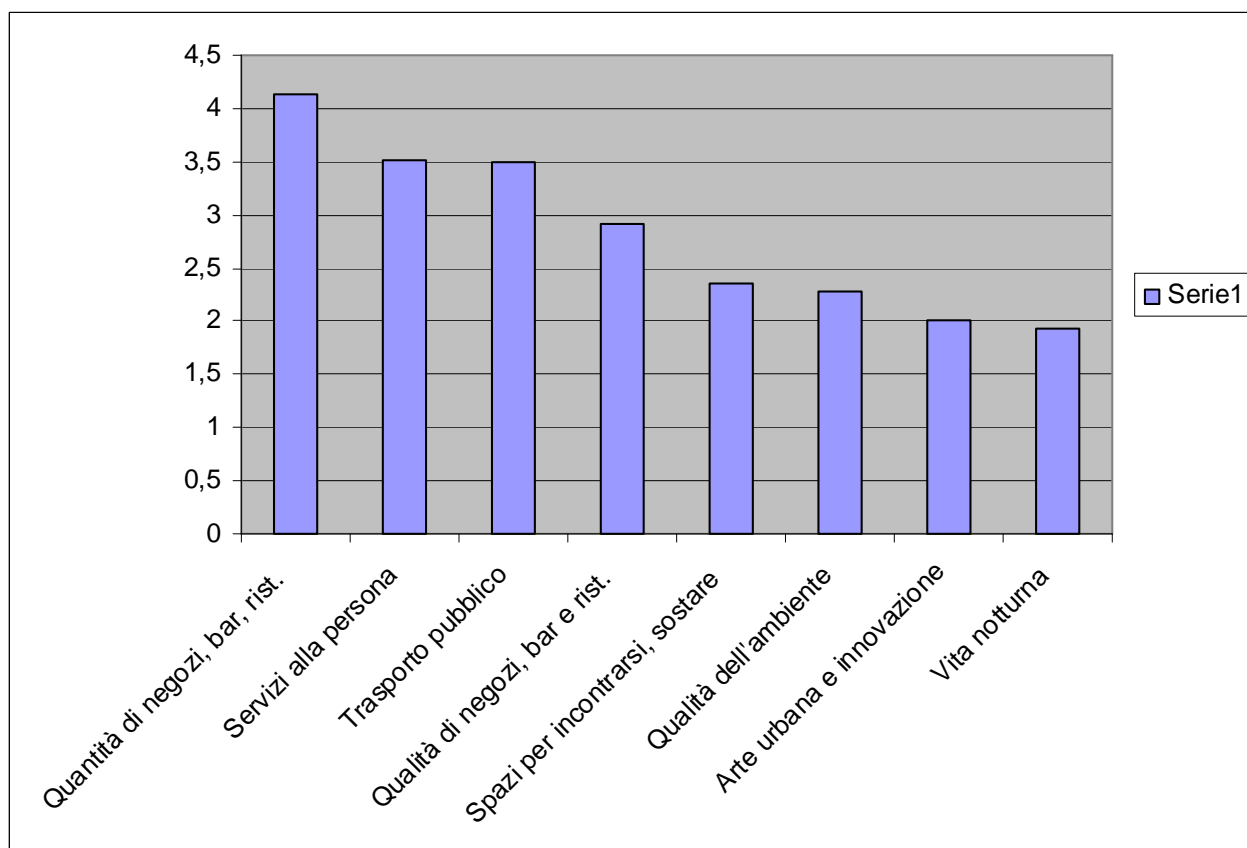

10. Cosa vorresti vedere in un nuovo spazio pubblico installato in questa zona, e quali attività vorresti che fossero promosse al suo interno?

Valuta ogni proposta da 1 a 10



| | Media voti |
|-----------------------------------|------------|
| Wi-fi - tech-friendly | 8,29 |
| Sagre e feste tipiche | 7,57 |
| Alberi | 7,54 |
| Celeb. eventi comunitari | 7,44 |
| Aiuole/fiori | 7,36 |
| Panchine | 7,07 |
| Cinema all'aperto | 6,94 |
| Installazioni artistiche | 6,91 |
| Iniziative artistiche | 6,82 |
| Piscina | 6,79 |
| Proiezione eventi sportivi | 6,28 |
| Edicola | 6,15 |
| Bar | 6,11 |
| Pratiche orientali | 5,92 |
| Orti urbani | 5,88 |
| Spazio vuoto | 5,22 |
| Campo da calcio | 4,94 |
| Campo da basket | 4,81 |
| Skate-park | 4,81 |
| Campo da tennis | 4,17 |
| Muro da arrampicata | 4,01 |
| Bocciodromo | 3,88 |

